

32466000

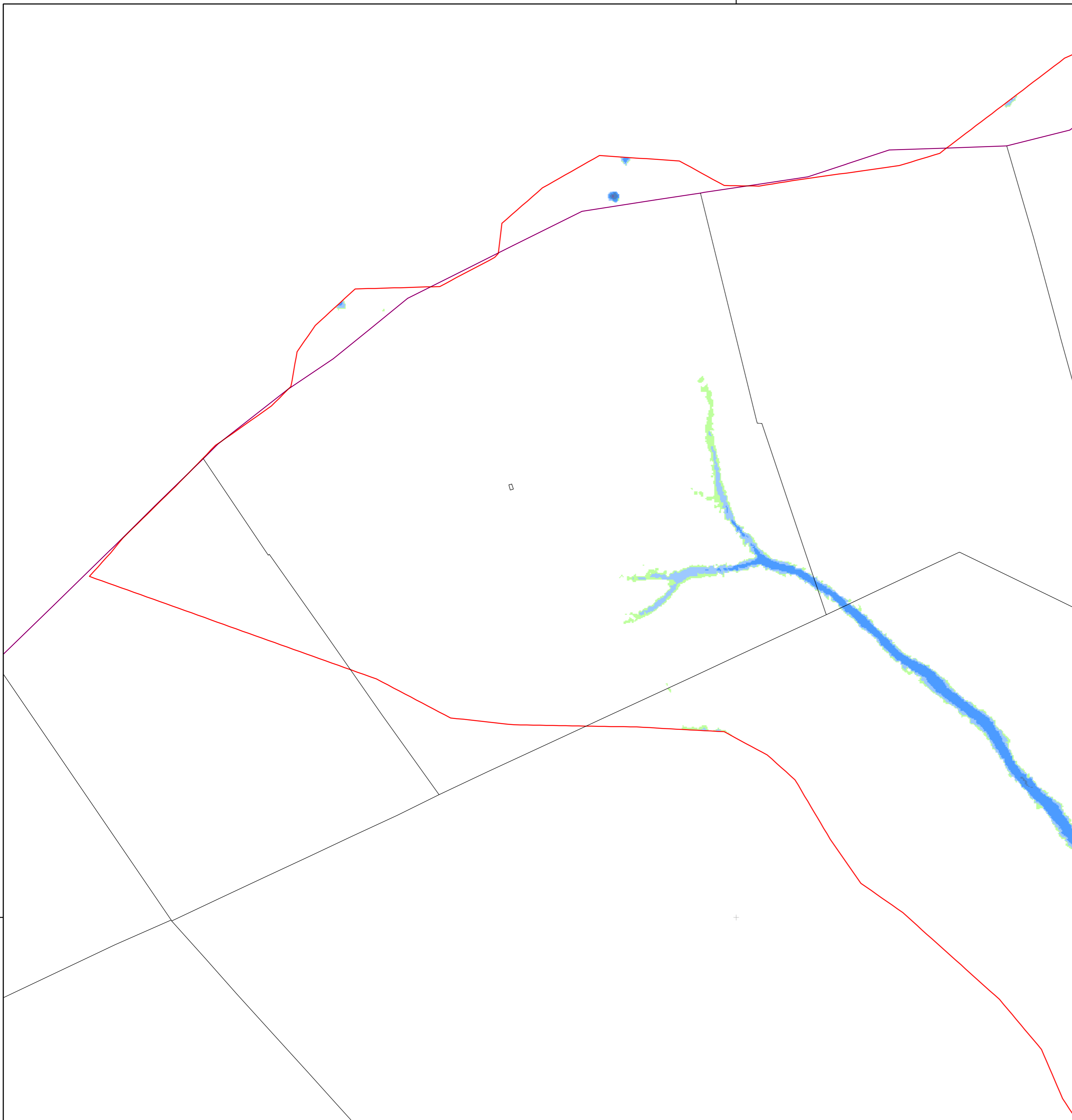



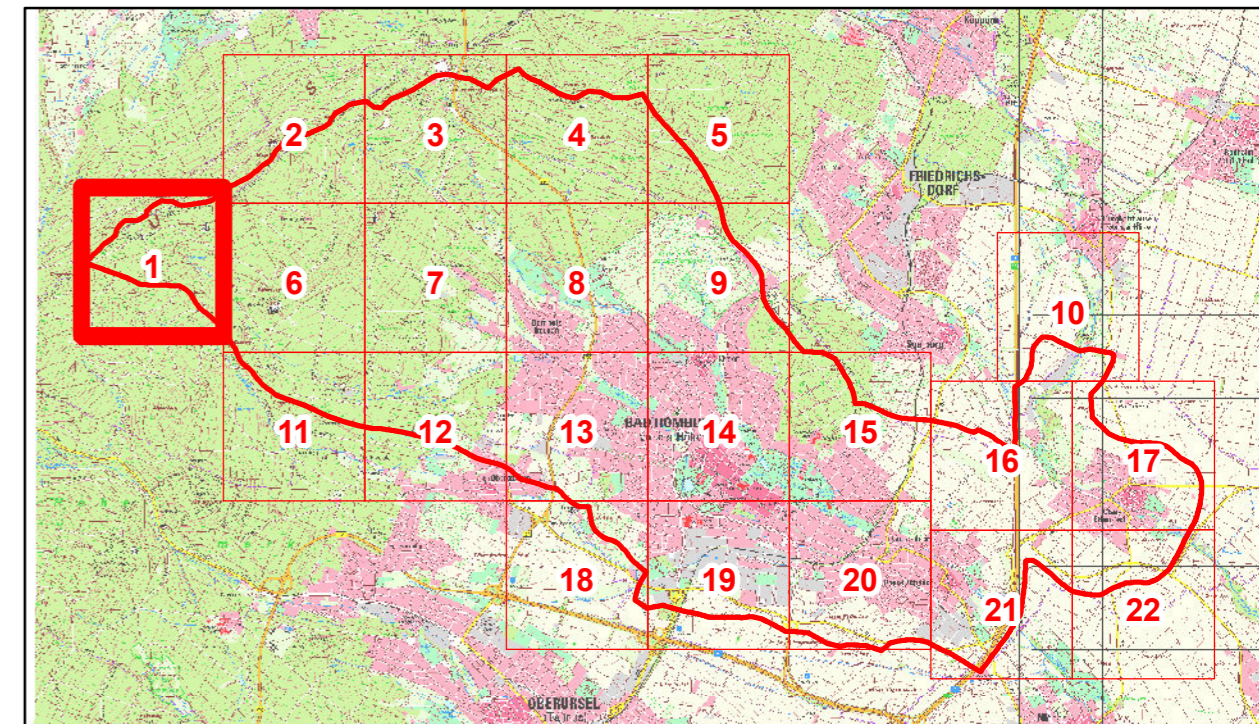

32466000

5566000

5566000



Legende

-  Flurstücke_region
-  Gebäude
-  Modellrand
-  Verwaltungsgrenzen

Maximale Wassertiefe

-  kleiner 3 cm (nicht dargestellt)
-  3 cm bis 5 cm
-  5 cm bis 10 cm
-  10 cm bis 30 cm
-  30 cm bis 50 cm
-  50 cm bis 100 cm
-  1,0 m bis 1,5 m
-  1,5 m bis 2,0 m
-  größer 2,0 m



Magistrat der Stadt Bad Homburg
 Rathausplatz 1
 61343 Bad Homburg v. d. Höhe

Risikoanalyse Starkregen für das Stadtgebiet Bad Homburg

Anlage 2.1: Detailkarte maximale Wassertiefe Szenario 1: 47,5 mm in 1 h

Blatt: 1	Maßstab: 1:5,000 
Auftrags - Nr: 310-17-550	Fugro Germany Land GmbH Süptitzer Weg 28 A 04860 Torgau
Datum: März 2019	
Bearbeiter: Marcus Pistorius	

32468000





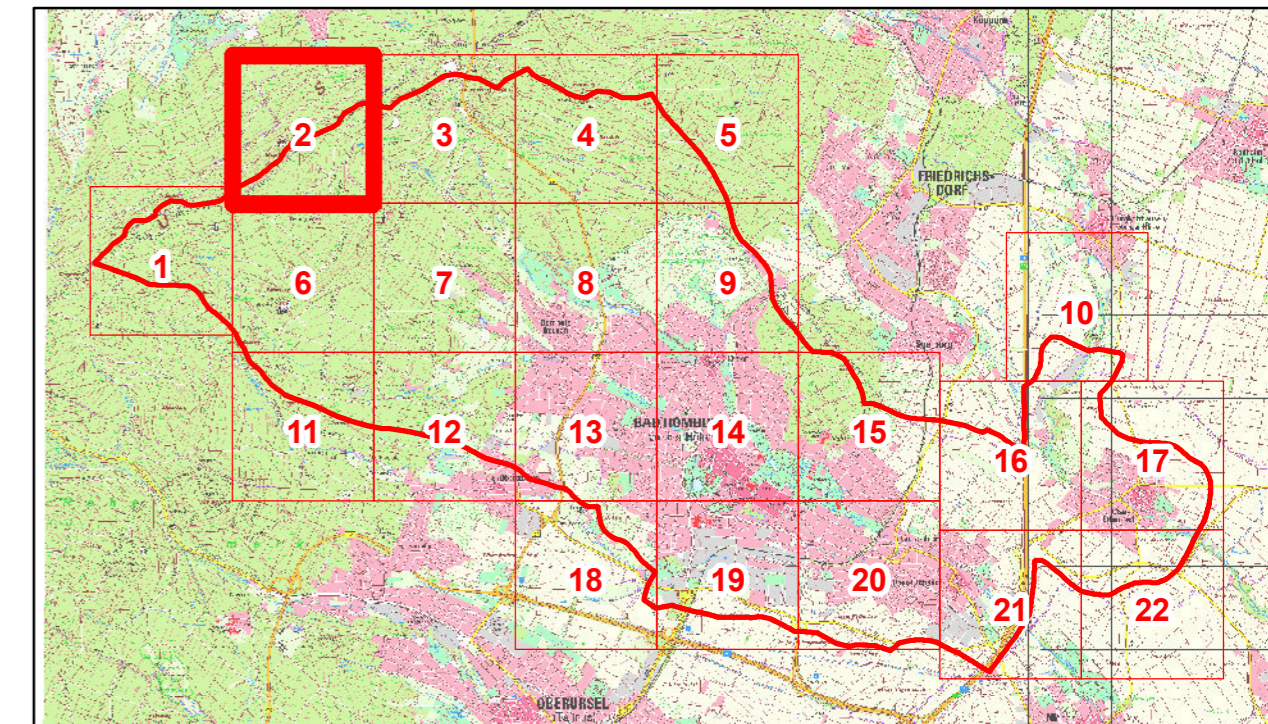

32468000

5568000

5568000



Legende

-  Flurstücke_region
-  Gebäude
-  Modellrand
-  Verwaltungsgrenzen

Maximale Wassertiefe



-  kleiner 3 cm (nicht dargestellt)
-  3 cm bis 5 cm
-  5 cm bis 10 cm
-  10 cm bis 30 cm
-  30 cm bis 50 cm
-  50 cm bis 100 cm
-  1,0 m bis 1,5 m
-  1,5 m bis 2,0 m
-  größer 2,0 m



Magistrat der Stadt Bad Homburg
 Rathausplatz 1
 61343 Bad Homburg v. d. Höhe



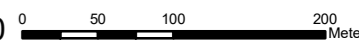

Risikoanalyse Starkregen für das Stadtgebiet Bad Homburg

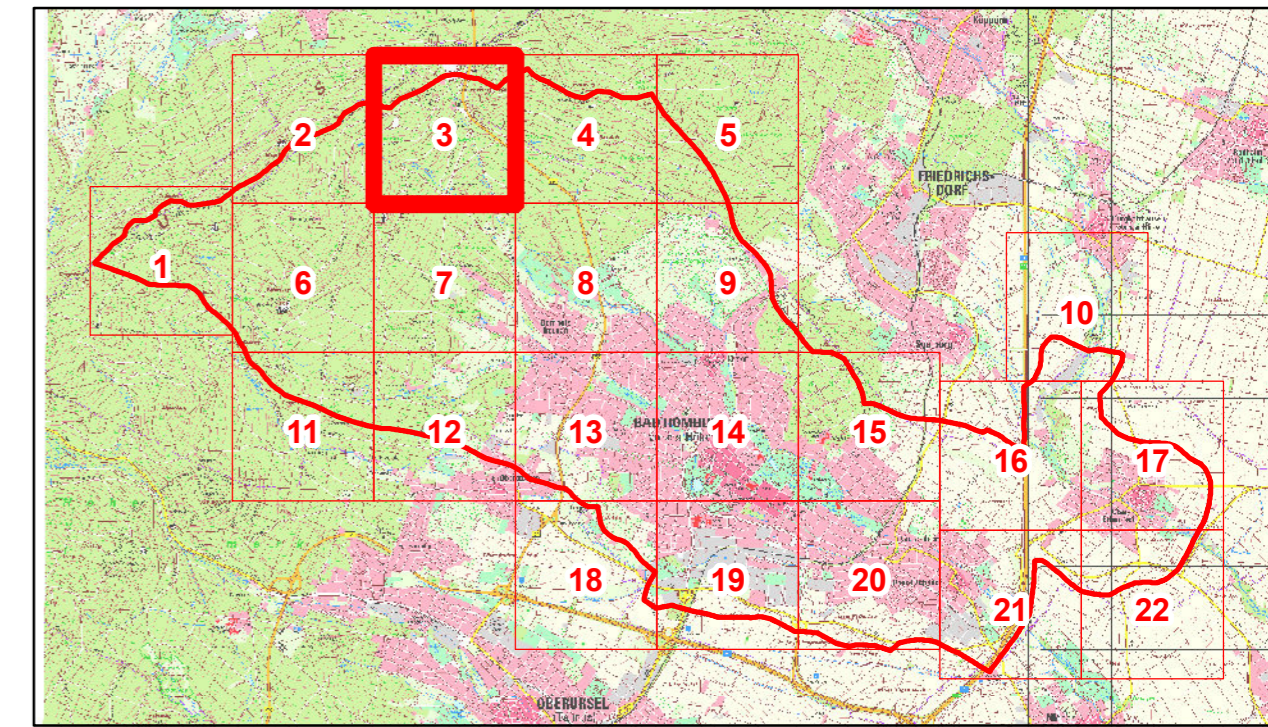
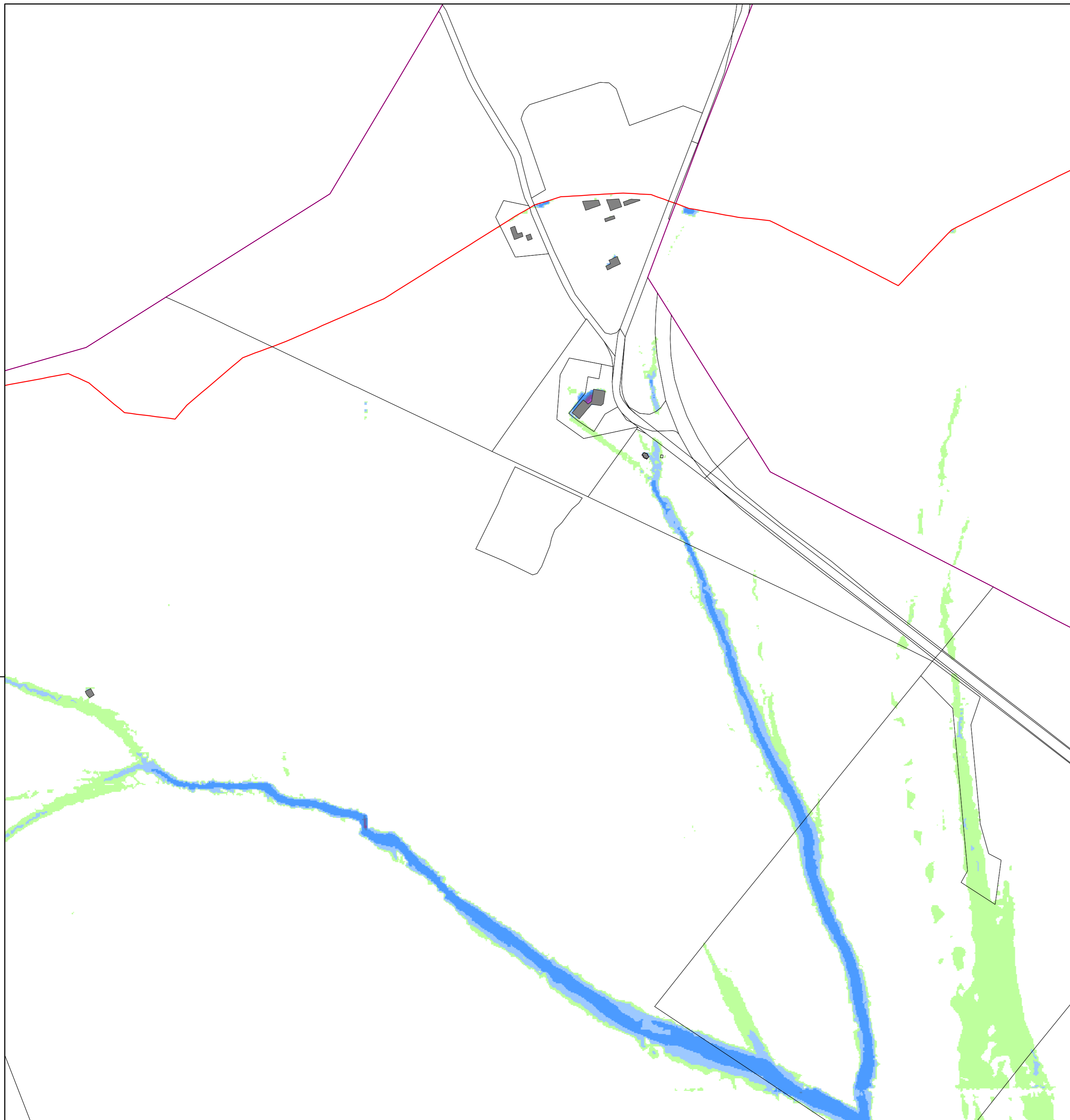
Anlage 2.1: Detailkarte maximale Wassertiefe Szenario 1: 47,5 mm in 1 h

Blatt: 2	Maßstab: 1:5,000 
Auftrags - Nr: 310-17-550	Fugro Germany Land GmbH Süptitzer Weg 28 A 04860 Torgau 
Datum: März 2019	
Bearbeiter: Marcus Pistorius	



Legende

-  Flurstücke_region
-  Gebäude
-  Modellrand
-  Verwaltungsgrenzen

Maximale Wassertiefe

-  kleiner 3 cm (nicht dargestellt)
-  3 cm bis 5 cm
-  5 cm bis 10 cm
-  10 cm bis 30 cm
-  30 cm bis 50 cm
-  50 cm bis 100 cm
-  1,0 m bis 1,5 m
-  1,5 m bis 2,0 m
-  größer 2,0 m



Risikoanalyse Starkregen für das Stadtgebiet Bad Homburg

Anlage 2.1: Detailkarte maximale Wassertiefe Szenario 1: 47,5 mm in 1 h

Blatt: 3

Maßstab: 1:5,000 

Auftrags - Nr: 310-17-550

Datum: März 2019

Bearbeiter: Marcus Pistorius

Fugro Germany Land GmbH
Süptitzer Weg 28 A
04860 Torgau



32470000

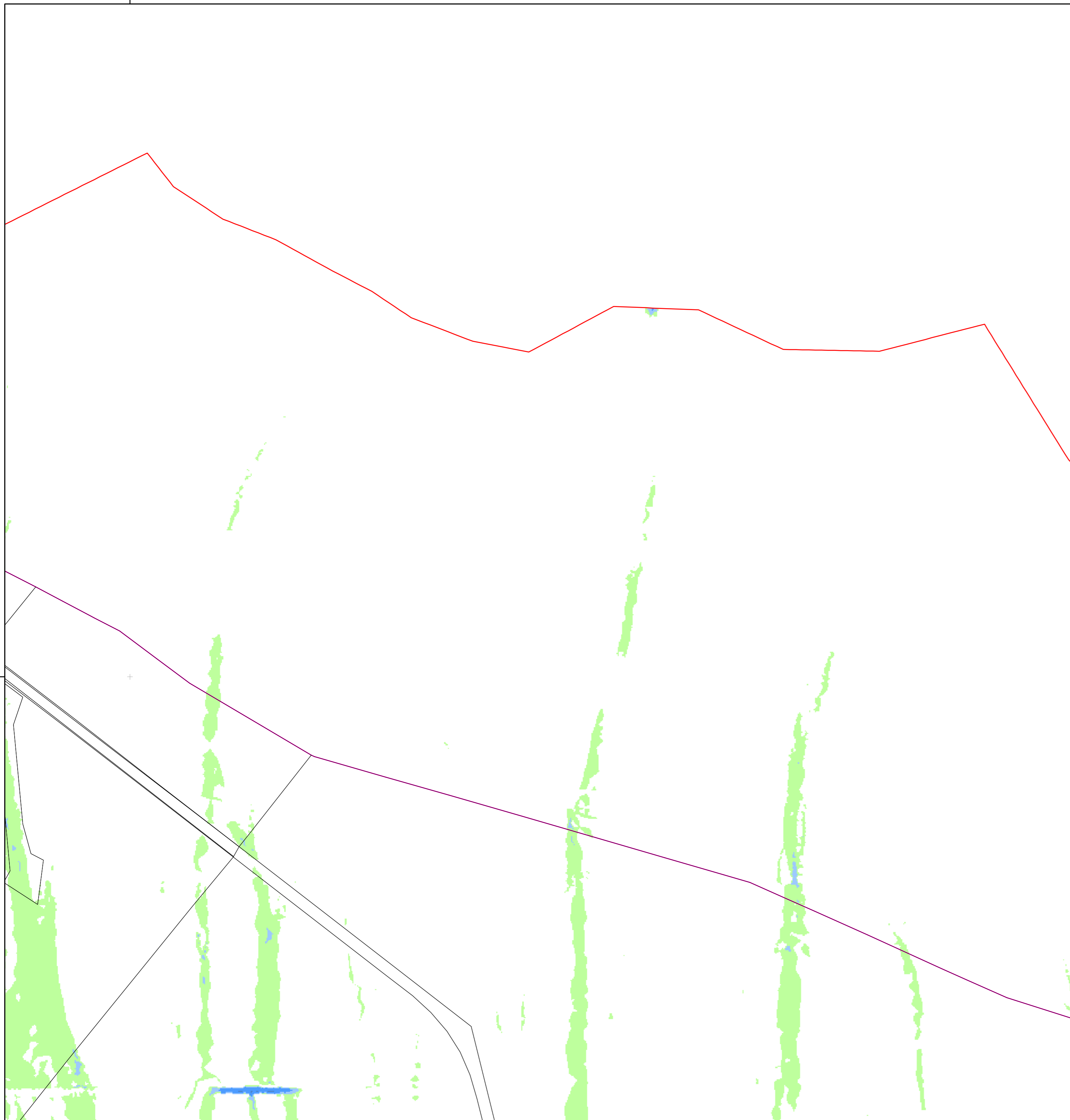



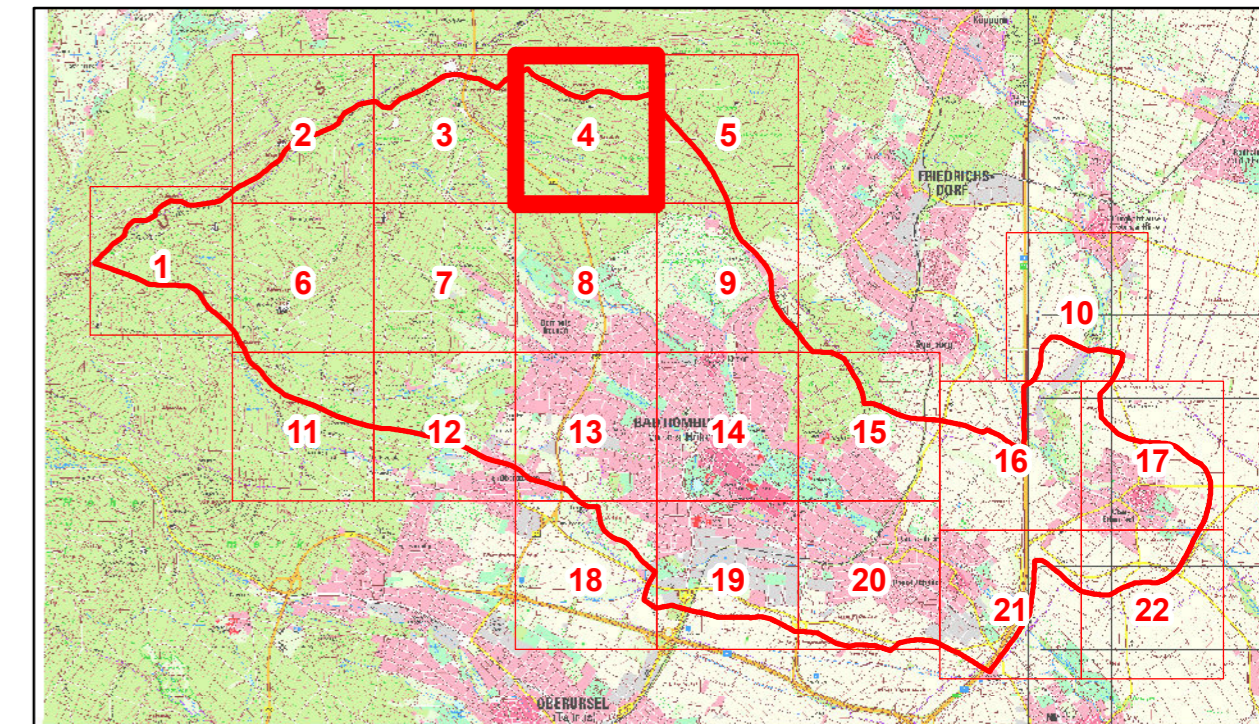

32470000

5568000

5568000



Legende

-  Flurstücke_region
-  Gebäude
-  Modellrand
-  Verwaltungsgrenzen

Maximale Wassertiefe



-  kleiner 3 cm (nicht dargestellt)
-  3 cm bis 5 cm
-  5 cm bis 10 cm
-  10 cm bis 30 cm
-  30 cm bis 50 cm
-  50 cm bis 100 cm
-  1,0 m bis 1,5 m
-  1,5 m bis 2,0 m
-  größer 2,0 m



Magistrat der Stadt Bad Homburg
 Rathausplatz 1
 61343 Bad Homburg v. d. Höhe

Risikoanalyse Starkregen für das Stadtgebiet Bad Homburg

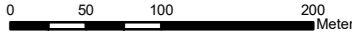
Anlage 2.1: Detailkarte maximale Wassertiefe Szenario 1: 47,5 mm in 1 h

Blatt: 4	Maßstab: 1:5,000 
Auftrags - Nr: 310-17-550	Fugro Germany Land GmbH Süptitzer Weg 28 A 04860 Torgau 
Datum: März 2019	
Bearbeiter: Marcus Pistorius	

32472000





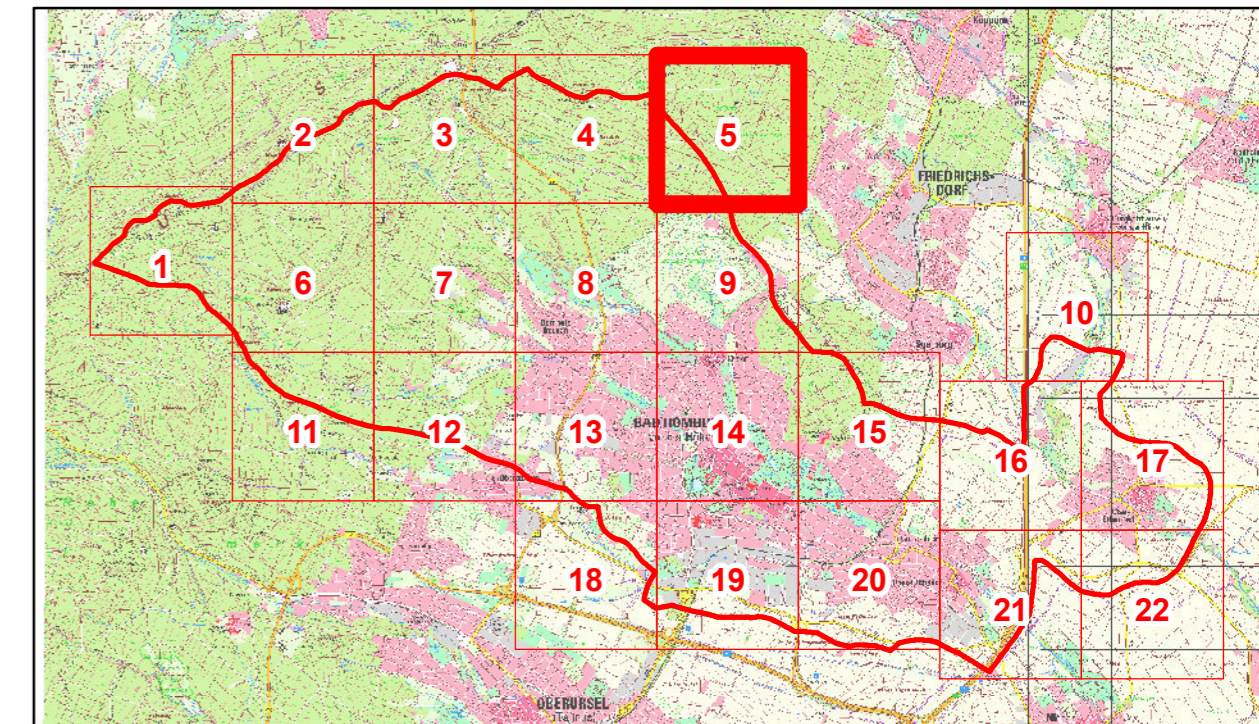

32472000

5568000

5568000



Legende

-  Flurstücke_region
-  Gebäude
-  Modellrand
-  Verwaltungsgrenzen

Maximale Wassertiefe

-  kleiner 3 cm (nicht dargestellt)
-  3 cm bis 5 cm
-  5 cm bis 10 cm
-  10 cm bis 30 cm
-  30 cm bis 50 cm
-  50 cm bis 100 cm
-  1,0 m bis 1,5 m
-  1,5 m bis 2,0 m
-  größer 2,0 m

DER MAGISTRAT DER STADT  **Magistrat der Stadt Bad Homburg**
Rathausplatz 1
61343 Bad Homburg v. d. Höhe



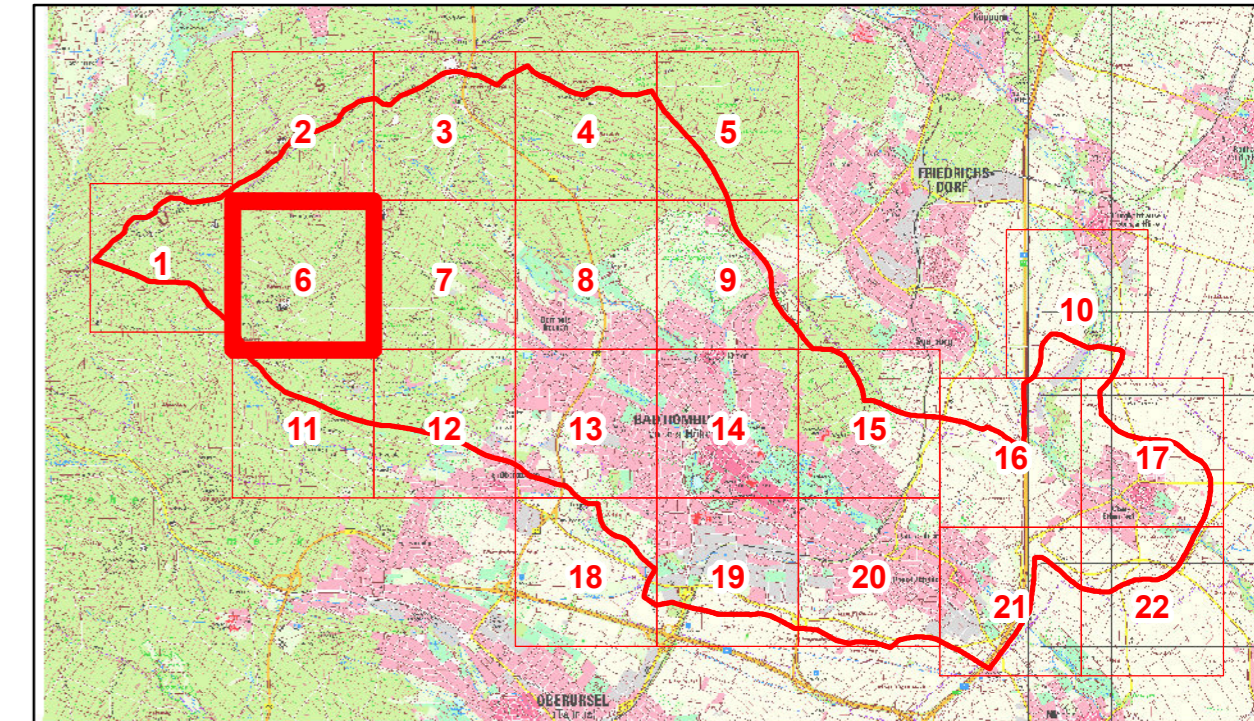
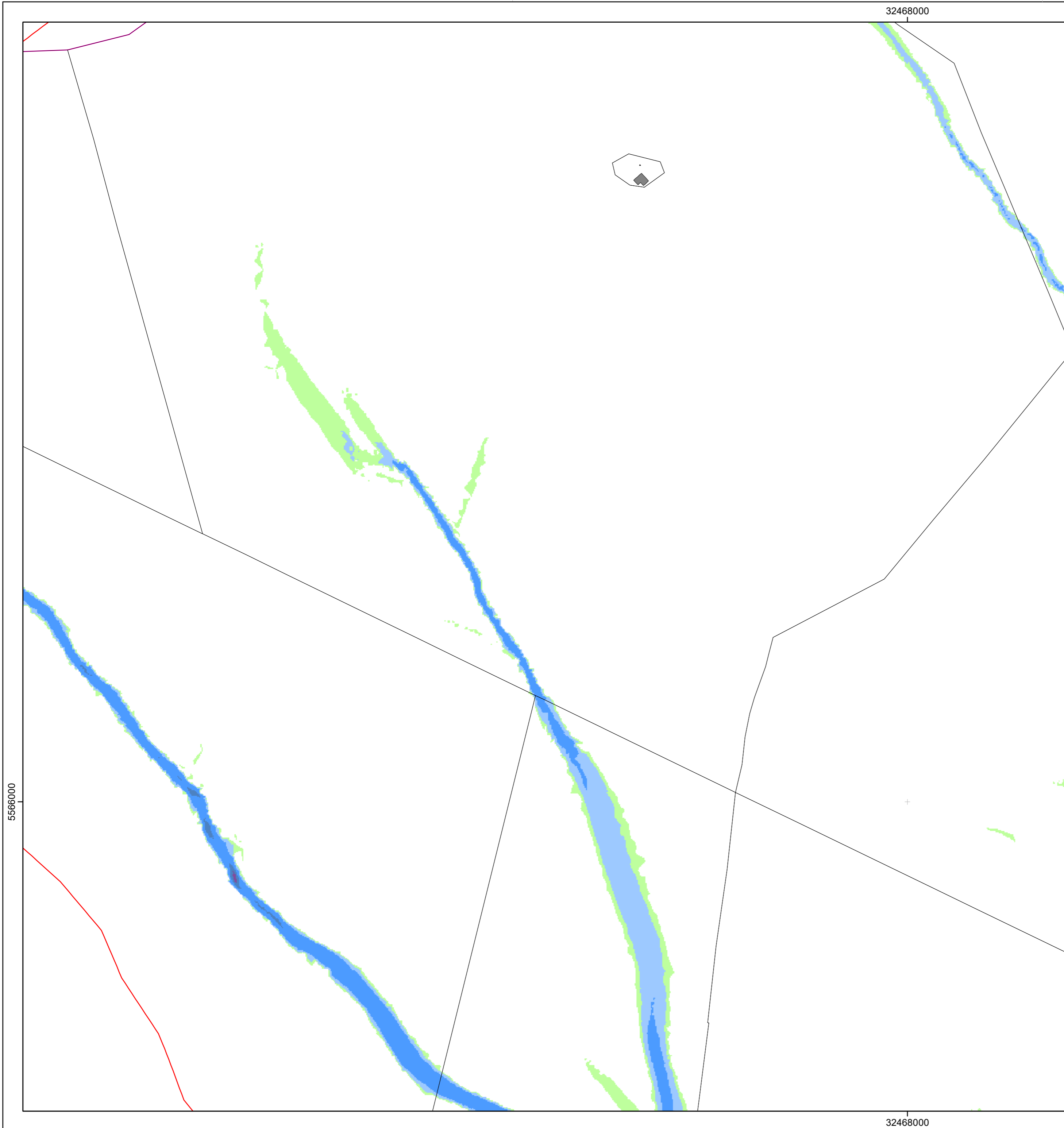

Risikoanalyse Starkregen für das Stadtgebiet Bad Homburg

Anlage 2.1: Detailkarte maximale Wassertiefe Szenario 1: 47,5 mm in 1 h

Blatt: 5	Maßstab: 1:5,000 
Auftrags - Nr: 310-17-550	Fugro Germany Land GmbH
Datum: März 2019	Süptitzer Weg 28 A
Bearbeiter: Marcus Pistorius	04860 Torgau 



Legende

-  Flurstücke_region
-  Gebäude
-  Modellrand
-  Verwaltungsgrenzen

Maximale Wassertiefe

-  kleiner 3 cm (nicht dargestellt)
-  3 cm bis 5 cm
-  5 cm bis 10 cm
-  10 cm bis 30 cm
-  30 cm bis 50 cm
-  50 cm bis 100 cm
-  1,0 m bis 1,5 m
-  1,5 m bis 2,0 m
-  größer 2,0 m

Magistrat der Stadt Bad Homburg
 Rathausplatz 1
 61343 Bad Homburg v. d. Höhe

Risikoanalyse Starkregen für das Stadtgebiet Bad Homburg

Anlage 2.1: Detailkarte maximale Wassertiefe Szenario 1: 47,5 mm in 1 h

Blatt: 6	Maßstab: 1:5,000 
Auftrags - Nr: 310-17-550	Fugro Germany Land GmbH Süptitzer Weg 28 A 04860 Torgau 
Datum: März 2019	
Bearbeiter: Marcus Pistorius	

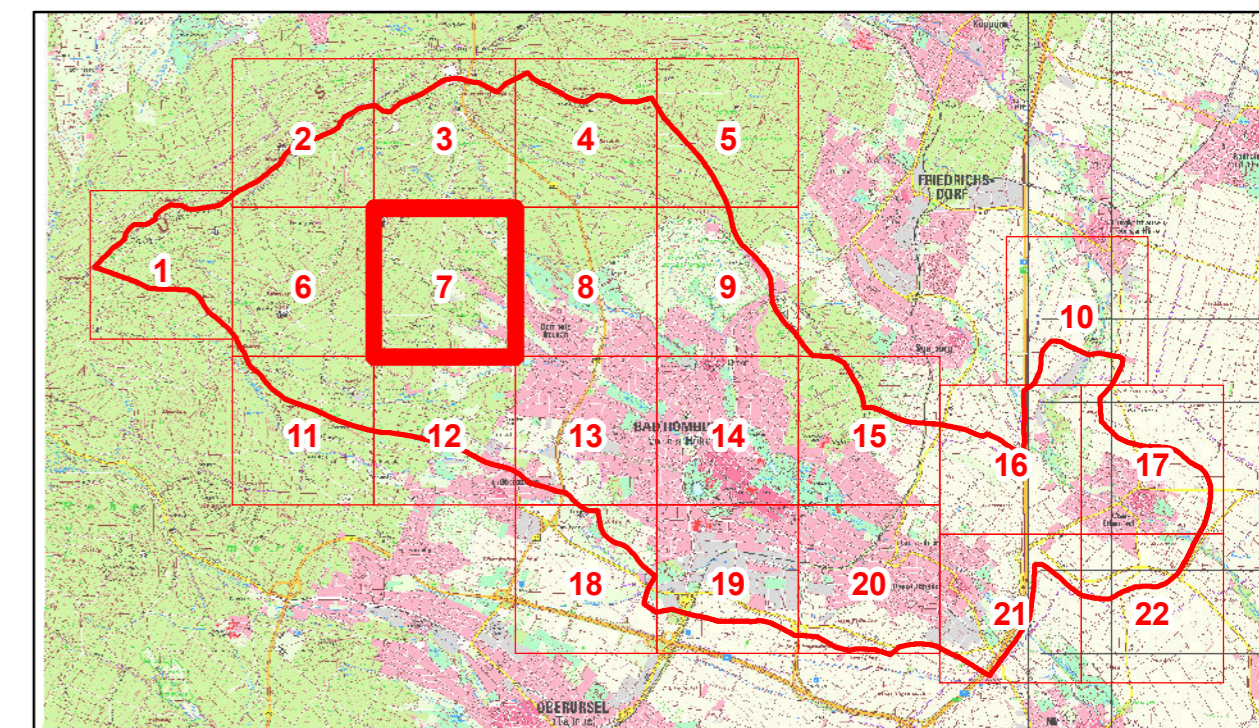
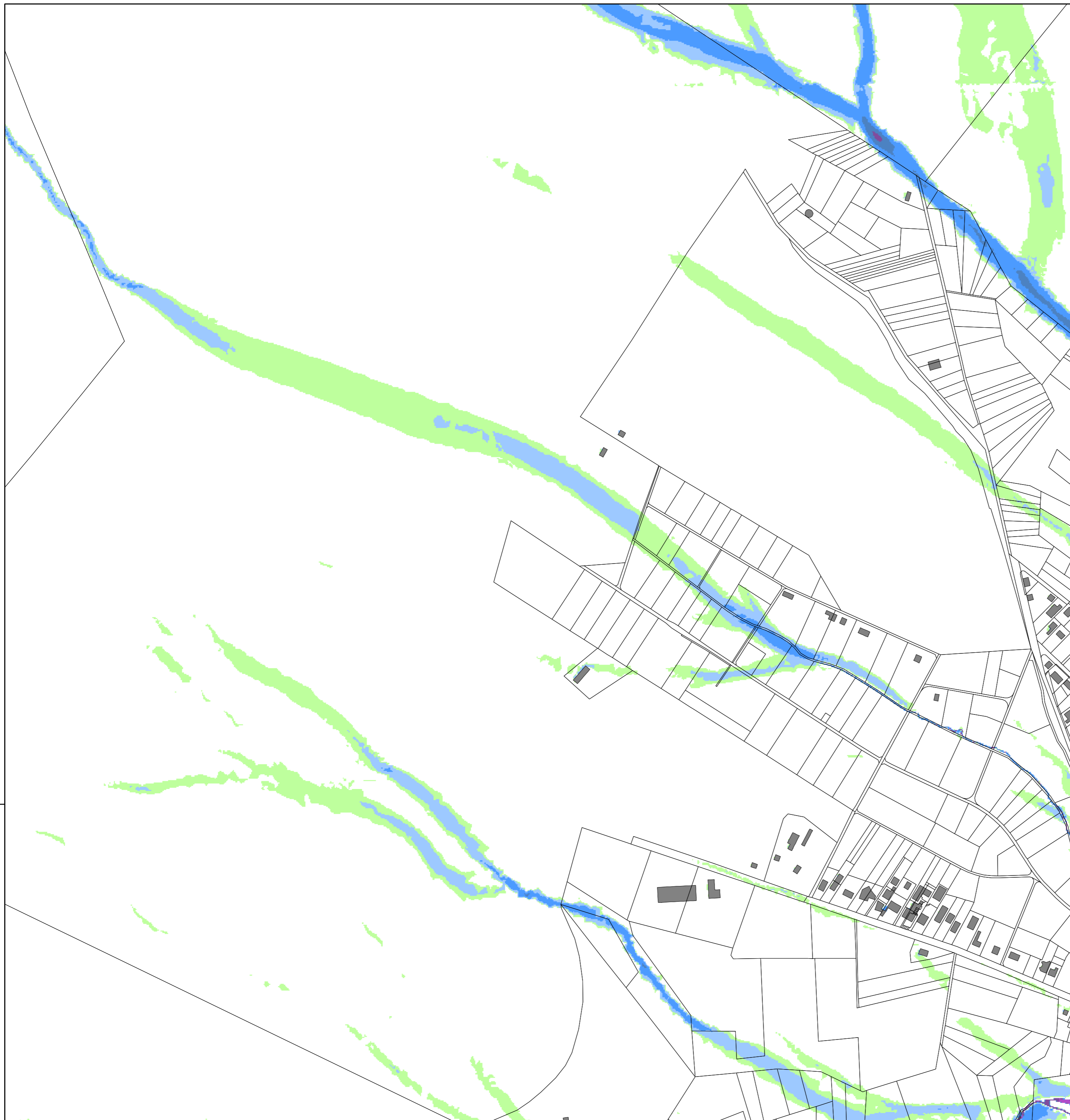

Legende

- Flurstücke_region
- Gebäude
- Modellrand
- Verwaltungsgrenzen

Maximale Wassertiefe

- kleiner 3 cm (nicht dargestellt)
- 3 cm bis 5 cm
- 5 cm bis 10 cm
- 10 cm bis 30 cm
- 30 cm bis 50 cm
- 50 cm bis 100 cm
- 1,0 m bis 1,5 m
- 1,5 m bis 2,0 m
- größer 2,0 m

5566000

5566000

Magistrat der Stadt Bad Homburg
 Rathausplatz 1
 61343 Bad Homburg v. d. Höhe

**Risikoanalyse Starkregen für
das Stadtgebiet Bad Homburg**

**Anlage 2.1: Detailkarte maximale Wassertiefe
Szenario 1: 47,5 mm in 1 h**

Blatt: 7	Maßstab: 1:5,000
Auftrags - Nr: 310-17-550	Fugro Germany Land GmbH Süptitzer Weg 28 A 04860 Torgau
Datum: März 2019	
Bearbeiter: Marcus Pistorius	

32470000

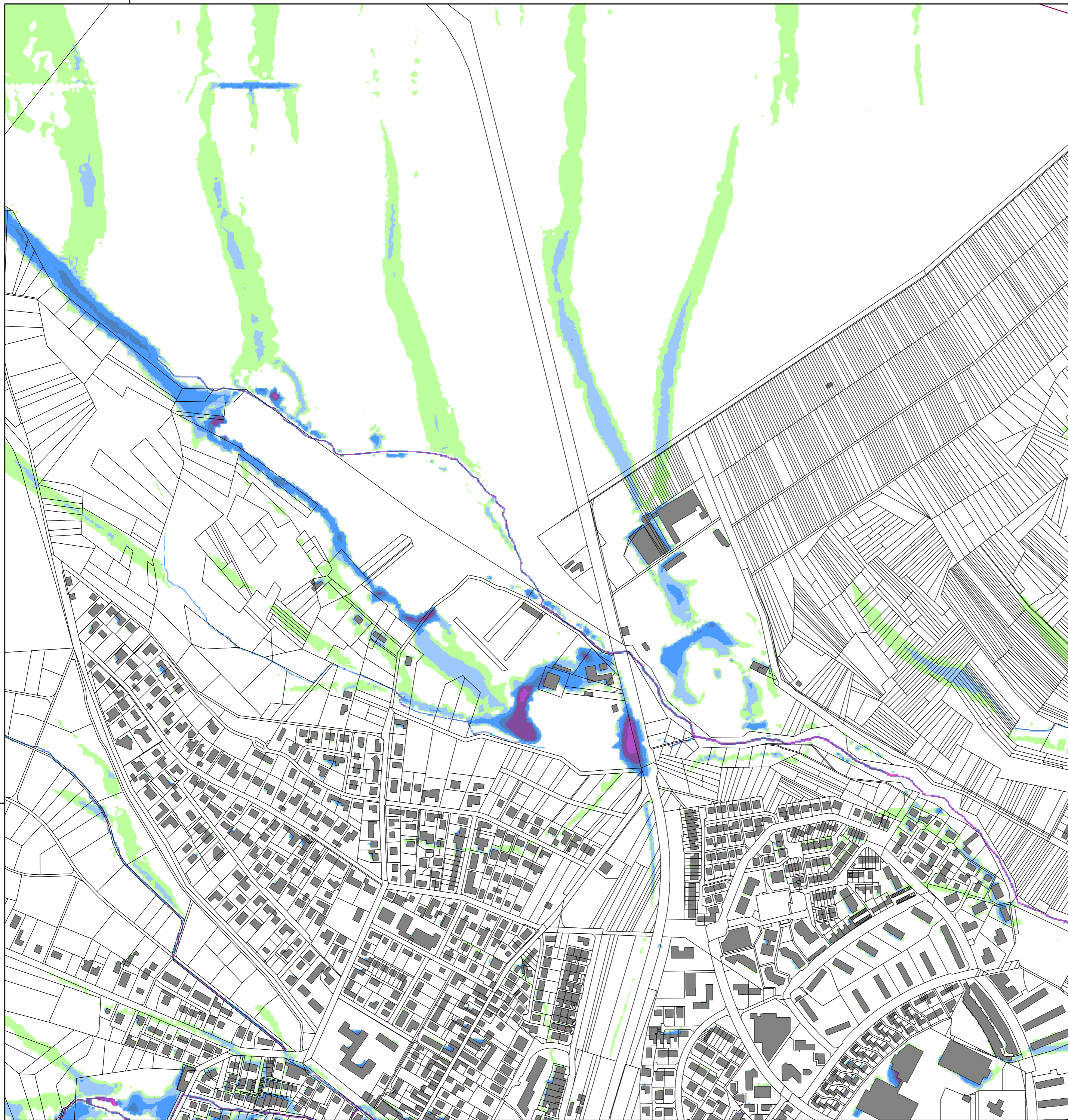



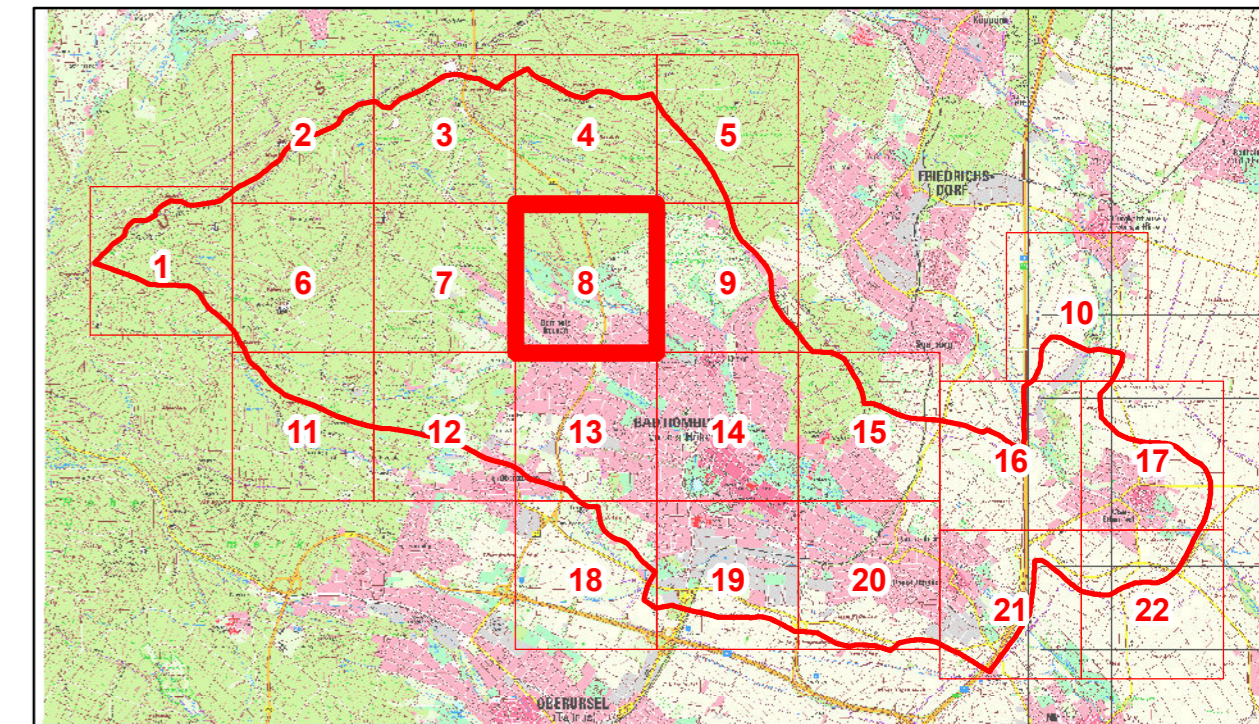

32470000

5566000

5566000



Legende

-  Flurstücke_region
-  Gebäude
-  Modellrand
-  Verwaltungsgrenzen

Maximale Wassertiefe

-  kleiner 3 cm (nicht dargestellt)
-  3 cm bis 5 cm
-  5 cm bis 10 cm
-  10 cm bis 30 cm
-  30 cm bis 50 cm
-  50 cm bis 100 cm
-  1,0 m bis 1,5 m
-  1,5 m bis 2,0 m
-  größer 2,0 m

DER MAGISTRAT DER STADT  **Magistrat der Stadt Bad Homburg**
 Rathausplatz 1
 61343 Bad Homburg v. d. Höhe

Risikoanalyse Starkregen für das Stadtgebiet Bad Homburg

Anlage 2.1: Detailkarte maximale Wassertiefe Szenario 1: 47,5 mm in 1 h

Blatt: 8	Maßstab: 1:5,000 
Auftrags - Nr: 310-17-550	Fugro Germany Land GmbH Süptitzer Weg 28 A 04860 Torgau 
Datum: März 2019	
Bearbeiter: Marcus Pistorius	

32472000



5566000

5566000

32472000

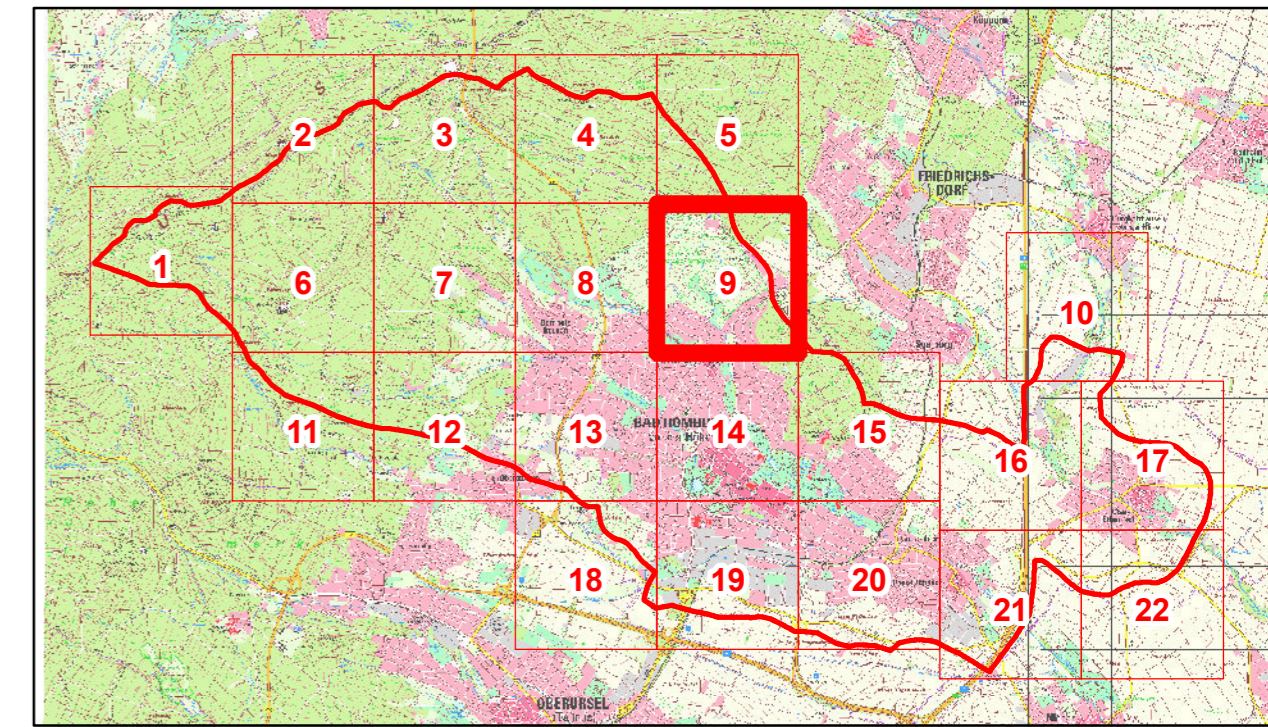

Legende

- Flurstücke_region
- Gebäude
- Modellrand
- Verwaltungsgrenzen

Maximale Wassertiefe

- kleiner 3 cm (nicht dargestellt)
- 3 cm bis 5 cm
- 5 cm bis 10 cm
- 10 cm bis 30 cm
- 30 cm bis 50 cm
- 50 cm bis 100 cm
- 1,0 m bis 1,5 m
- 1,5 m bis 2,0 m
- größer 2,0 m

DER MAGISTRAT DER STADT
Bad Homburg



Magistrat der Stadt Bad Homburg
Rathausplatz 1
61343 Bad Homburg v. d. Höhe

**Risikoanalyse Starkregen für
das Stadtgebiet Bad Homburg**

**Anlage 2.1: Detailkarte maximale Wassertiefe
Szenario 1: 47,5 mm in 1 h**

Blatt: 9

Maßstab: 1:5,000

Auftrags - Nr: 310-17-550

Datum: März 2019

Bearbeiter: Marcus Pistorius

Fugro Germany Land GmbH
Süptitzer Weg 28 A
04860 Torgau





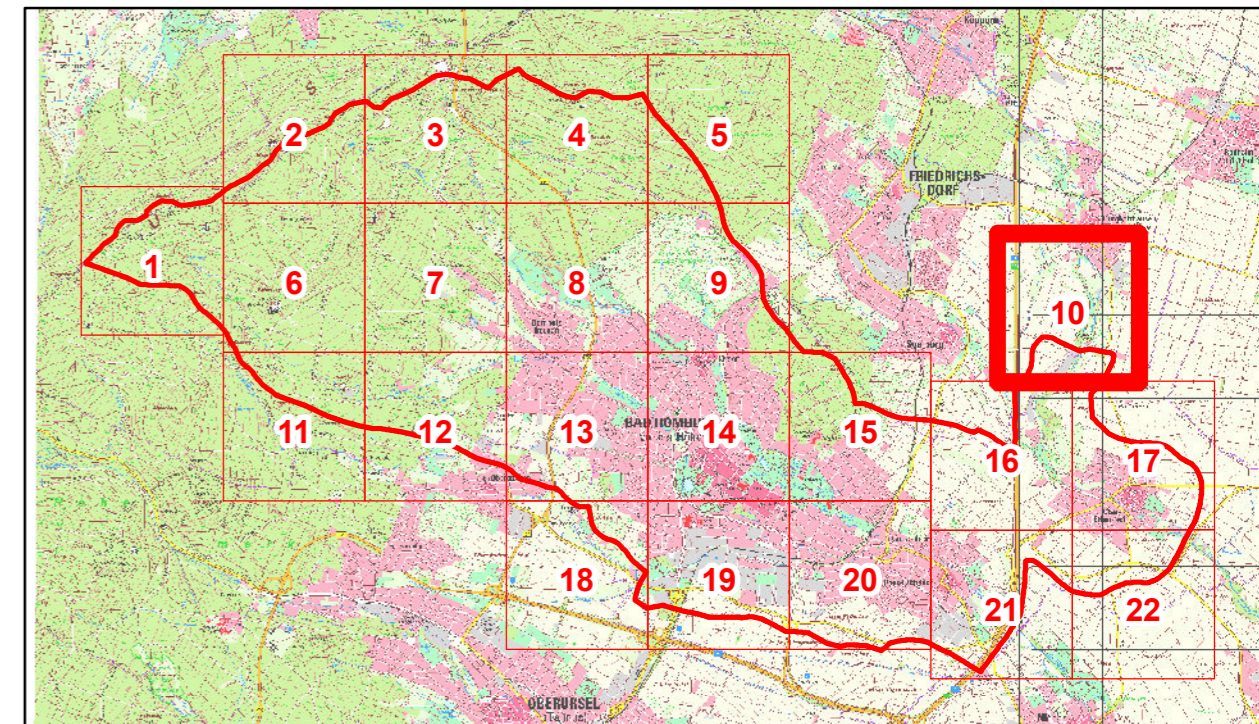

32476000

5566000

32476000



Legende

-  Flurstücke_region
-  Gebäude
-  Modellrand
-  Verwaltungsgrenzen

Maximale Wassertiefe

-  kleiner 3 cm (nicht dargestellt)
-  3 cm bis 5 cm
-  5 cm bis 10 cm
-  10 cm bis 30 cm
-  30 cm bis 50 cm
-  50 cm bis 100 cm
-  1,0 m bis 1,5 m
-  1,5 m bis 2,0 m
-  größer 2,0 m

DER MAGISTRAT DER STADT
Bad Homburg



Magistrat der Stadt Bad Homburg
Rathausplatz 1
61343 Bad Homburg v. d. Höhe

Risikoanalyse Starkregen für das Stadtgebiet Bad Homburg

Anlage 2.1: Detailkarte maximale Wassertiefe Szenario 1: 47,5 mm in 1 h

Blatt: 10	Maßstab: 1:5,000 
Auftrags - Nr: 310-17-550	Fugro Germany Land GmbH Süptitzer Weg 28 A 04860 Torgau 
Datum: März 2019	
Bearbeiter: Marcus Pistorius	

32468000





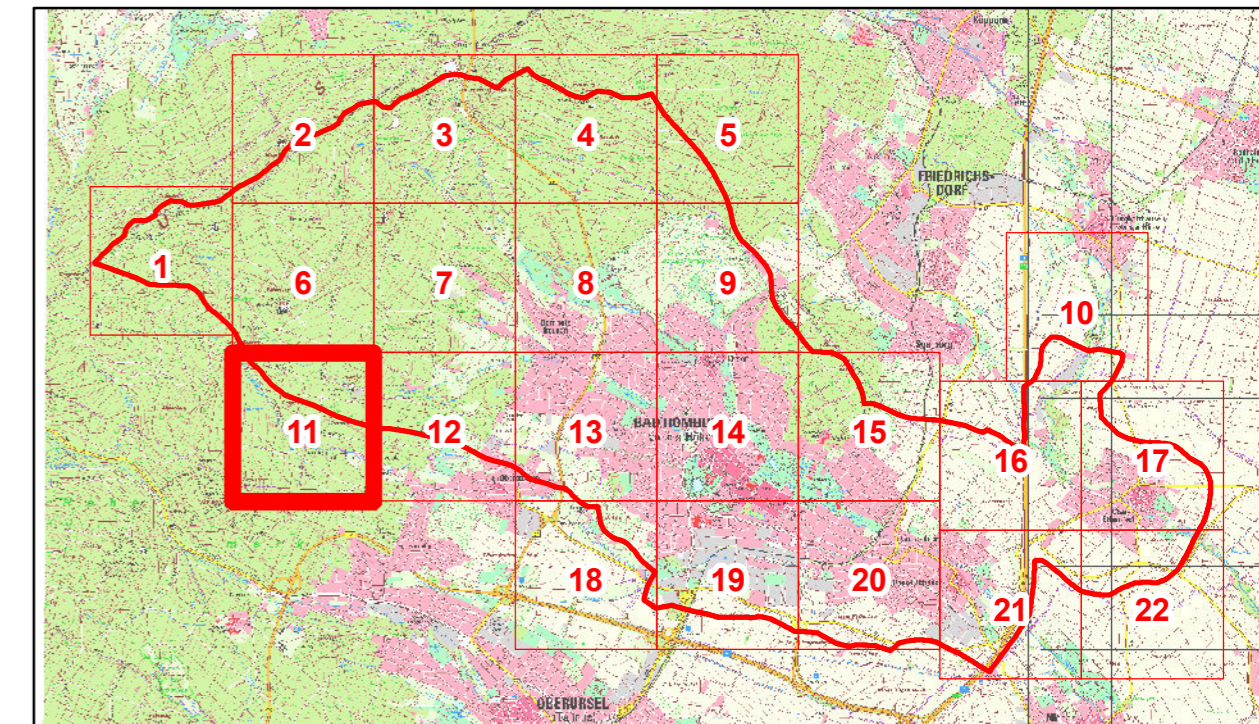

5564000

5564000

32468000



Legende

-  Flurstücke_region
-  Gebäude
-  Modellrand
-  Verwaltungsgrenzen

Maximale Wassertiefe

-  kleiner 3 cm (nicht dargestellt)
-  3 cm bis 5 cm
-  5 cm bis 10 cm
-  10 cm bis 30 cm
-  30 cm bis 50 cm
-  50 cm bis 100 cm
-  1,0 m bis 1,5 m
-  1,5 m bis 2,0 m
-  größer 2,0 m

DER MAGISTRAT DER STADT  **Magistrat der Stadt Bad Homburg**
Rathausplatz 1
61343 Bad Homburg v. d. Höhe



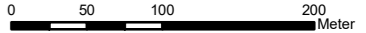

Risikoanalyse Starkregen für das Stadtgebiet Bad Homburg

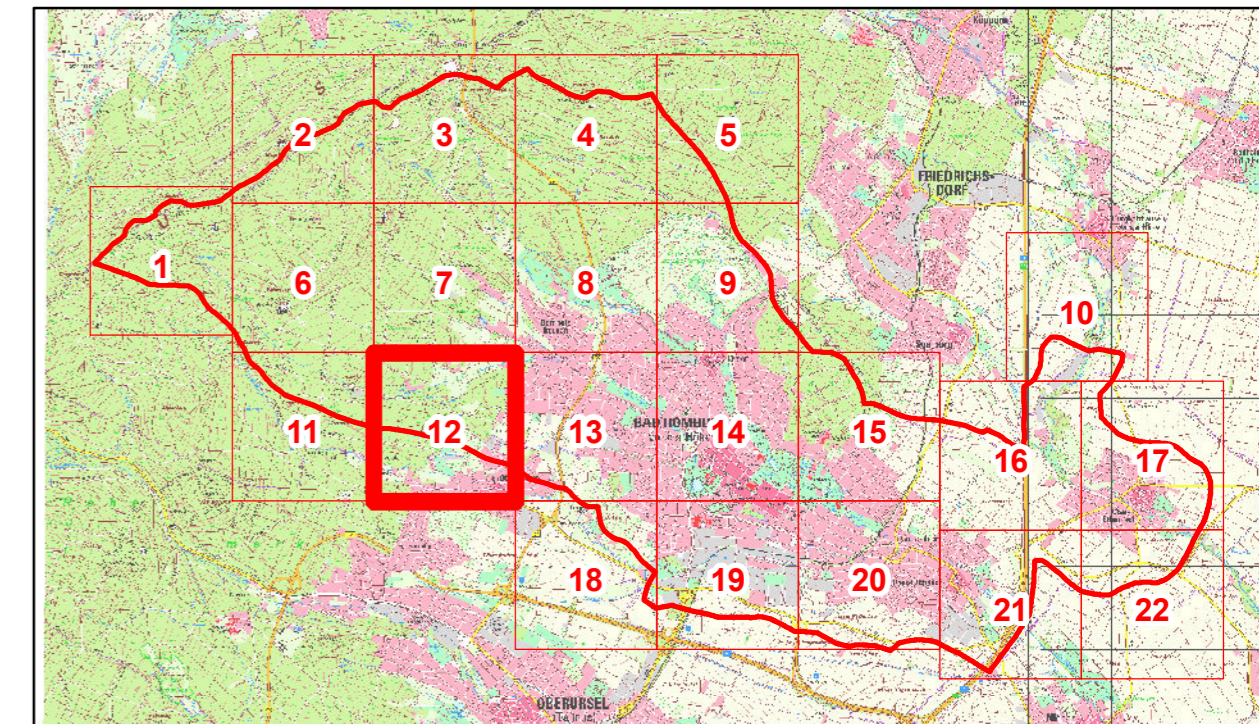
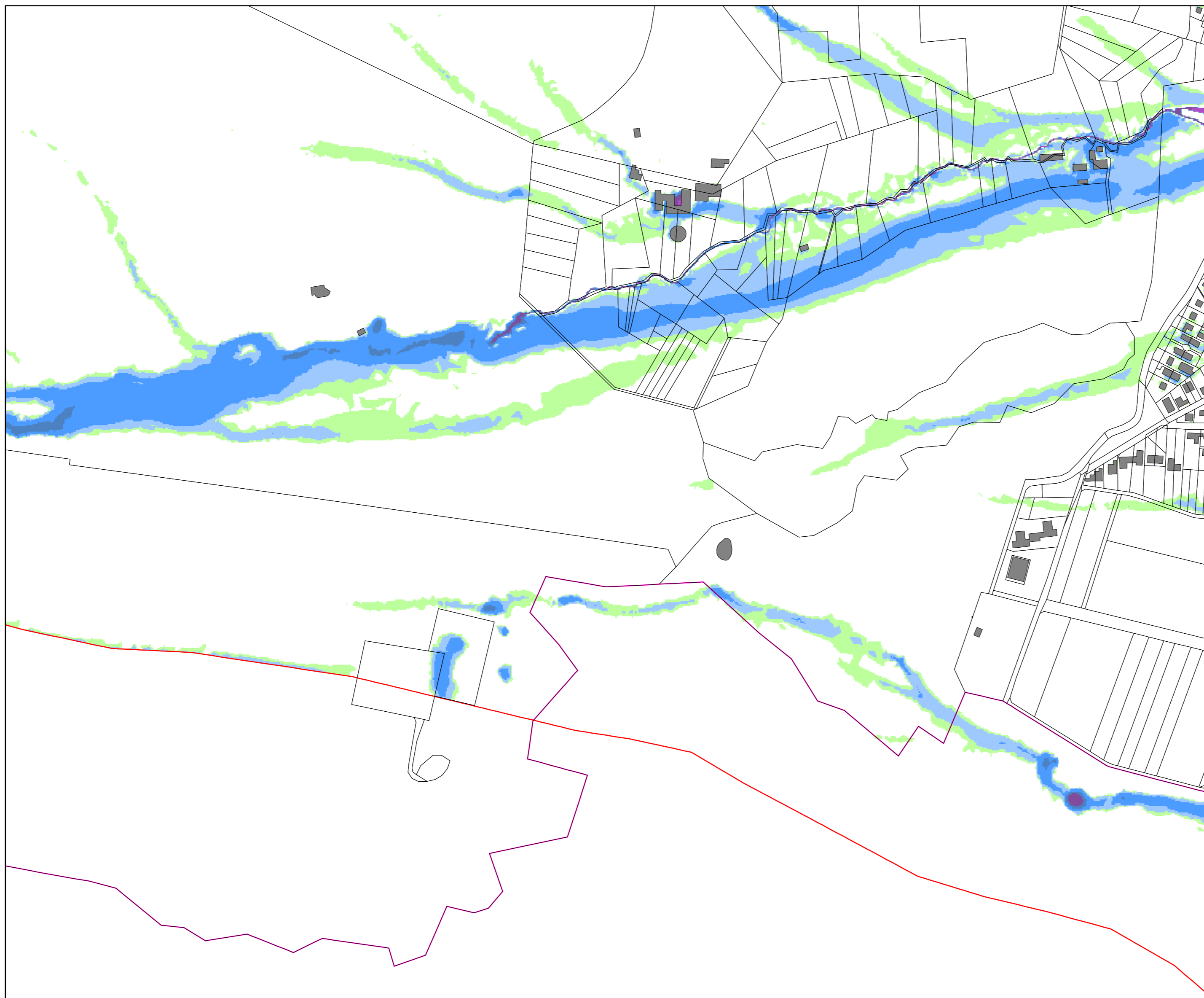
Anlage 2.1: Detailkarte maximale Wassertiefe Szenario 1: 47,5 mm in 1 h







Blatt: 11	Maßstab: 1:5,000 
Auftrags - Nr: 310-17-550	Fugro Germany Land GmbH Süptitzer Weg 28 A 04860 Torgau 
Datum: März 2019	
Bearbeiter: Marcus Pistorius	

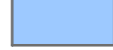

Legende

-  Flurstücke_region
-  Gebäude
-  Modellrand
-  Verwaltungsgrenzen

Maximale Wassertiefe

-  kleiner 3 cm (nicht dargestellt)
-  3 cm bis 5 cm
-  5 cm bis 10 cm
-  10 cm bis 30 cm
-  30 cm bis 50 cm
-  50 cm bis 100 cm
-  1,0 m bis 1,5 m
-  1,5 m bis 2,0 m
-  größer 2,0 m

5564000

5564000

DER MAGISTRAT DER STADT  **Magistrat der Stadt Bad Homburg**
 Rathausplatz 1
 61343 Bad Homburg v. d. Höhe

**Risikoanalyse Starkregen für
 das Stadtgebiet Bad Homburg**

**Anlage 2.1: Detailkarte maximale Wassertiefe
 Szenario 1: 47,5 mm in 1 h**

Blatt: 12	Maßstab: 1:5,000 
Auftrags - Nr: 310-17-550	Fugro Germany Land GmbH Süptitzer Weg 28 A 04860 Torgau 
Datum: März 2019	
Bearbeiter: Marcus Pistorius	

32470000

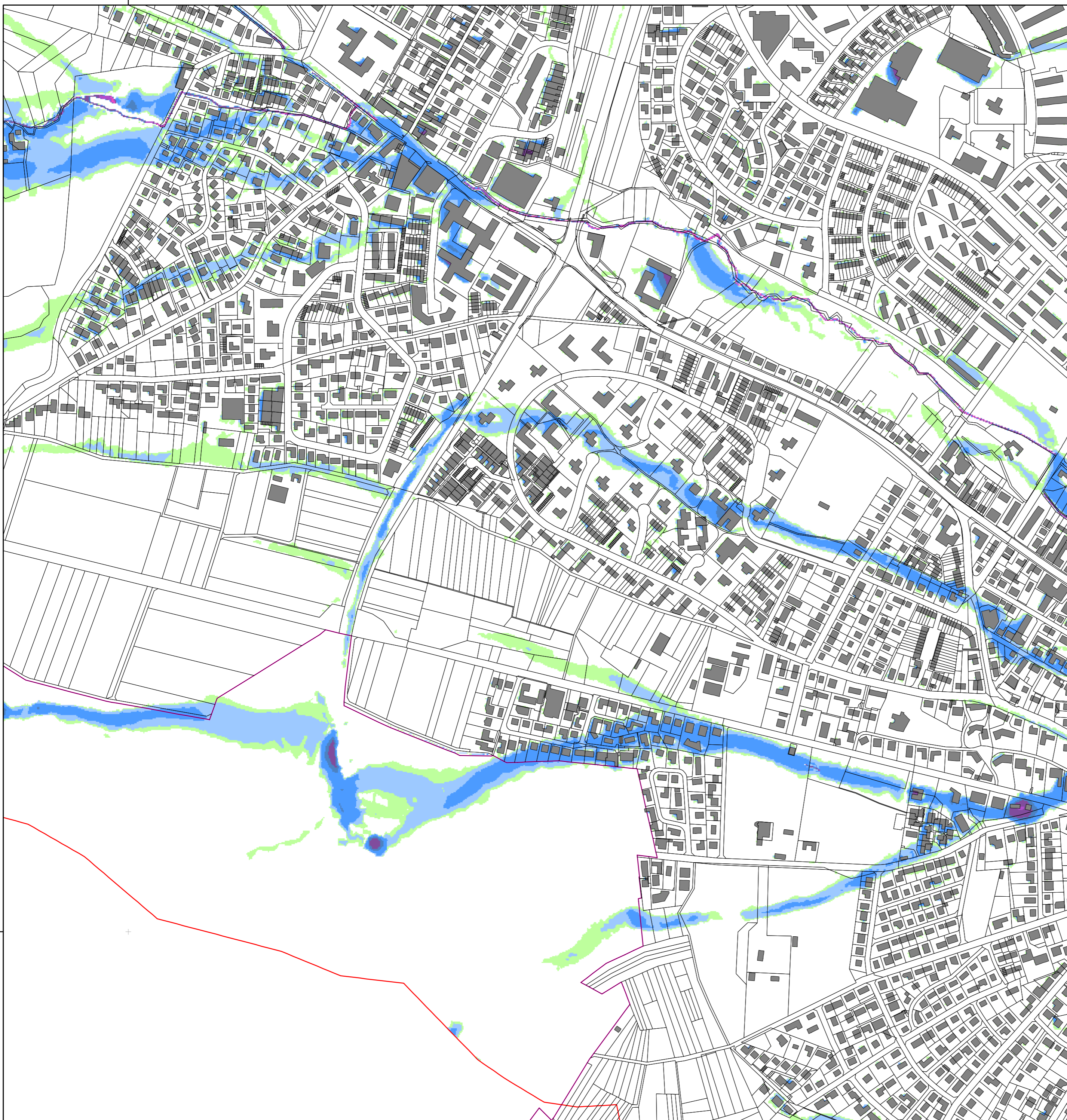



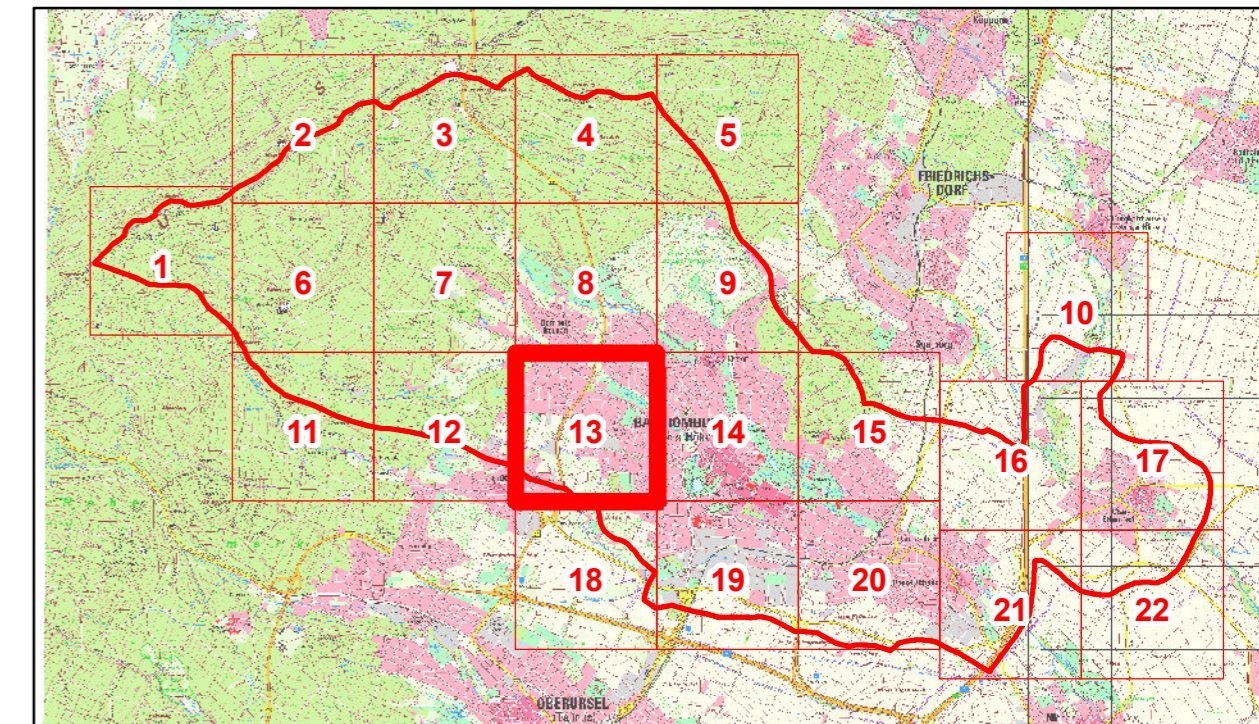

5564000

5564000

32470000



Legende

-  Flurstücke_region
-  Gebäude
-  Modellrand
-  Verwaltungsgrenzen

Maximale Wassertiefe

-  kleiner 3 cm (nicht dargestellt)
-  3 cm bis 5 cm
-  5 cm bis 10 cm
-  10 cm bis 30 cm
-  30 cm bis 50 cm
-  50 cm bis 100 cm
-  1,0 m bis 1,5 m
-  1,5 m bis 2,0 m
-  größer 2,0 m

DER MAGISTRAT DER STADT
Bad Homburg



Magistrat der Stadt Bad Homburg
Rathausplatz 1
61343 Bad Homburg v. d. Höhe

**Risikoanalyse Starkregen für
das Stadtgebiet Bad Homburg**

**Anlage 2.1: Detailkarte maximale Wassertiefe
Szenario 1: 47,5 mm in 1 h**

Blatt: 13

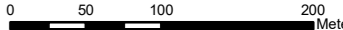
Maßstab: 1:5,000 

Auftrags - Nr: 310-17-550

Datum: März 2019

Bearbeiter: Marcus Pistorius

Fugro Germany Land GmbH
Süptitzer Weg 28 A
04860 Torgau



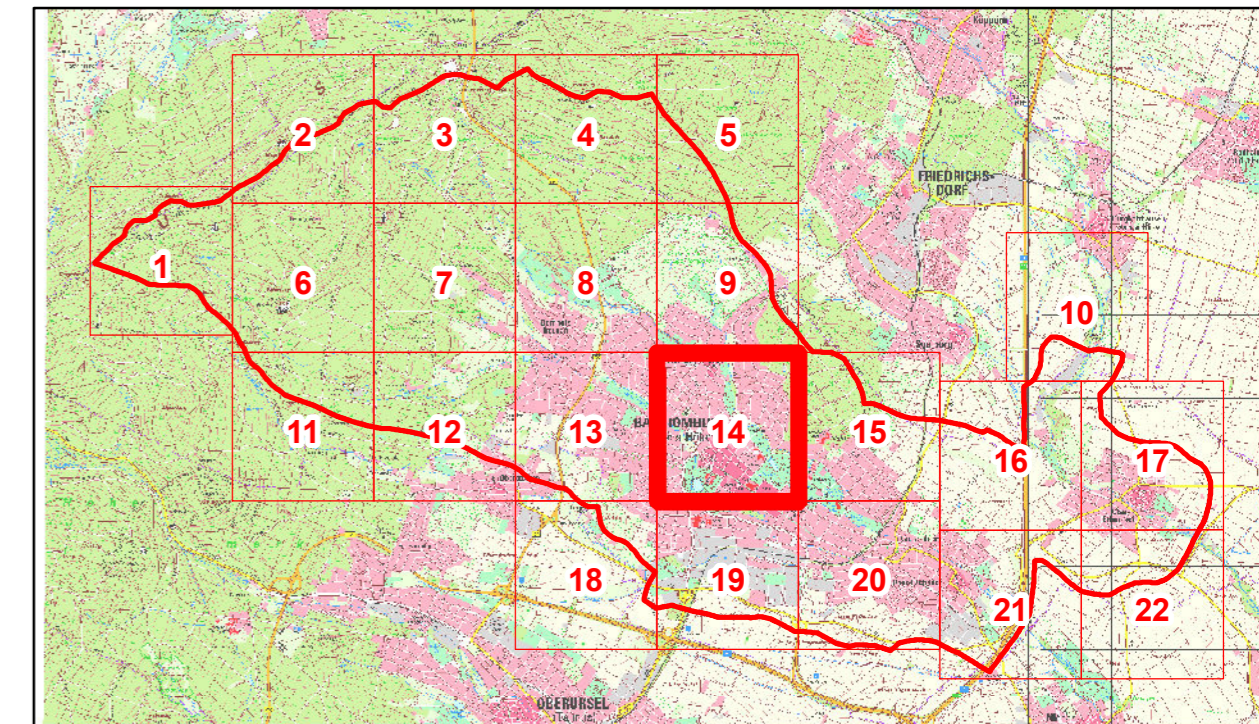

Legende

- Flurstücke_region
- Gebäude
- Modellrand
- Verwaltungsgrenzen

Maximale Wassertiefe

- kleiner 3 cm (nicht dargestellt)
- 3 cm bis 5 cm
- 5 cm bis 10 cm
- 10 cm bis 30 cm
- 30 cm bis 50 cm
- 50 cm bis 100 cm
- 1,0 m bis 1,5 m
- 1,5 m bis 2,0 m
- größer 2,0 m

5564000

5564000

DER MAGISTRAT DER STADT  **Magistrat der Stadt Bad Homburg**
 Rathausplatz 1
 61343 Bad Homburg v. d. Höhe

Risikoanalyse Starkregen für das Stadtgebiet Bad Homburg

Anlage 2.1: Detailkarte maximale Wassertiefe Szenario 1: 47,5 mm in 1 h

Blatt: 14	Maßstab: 1:5,000 
Auftrags - Nr: 310-17-550	Fugro Germany Land GmbH Süptitzer Weg 28 A 04860 Torgau 
Datum: März 2019	
Bearbeiter: Marcus Pistorius	

32474000





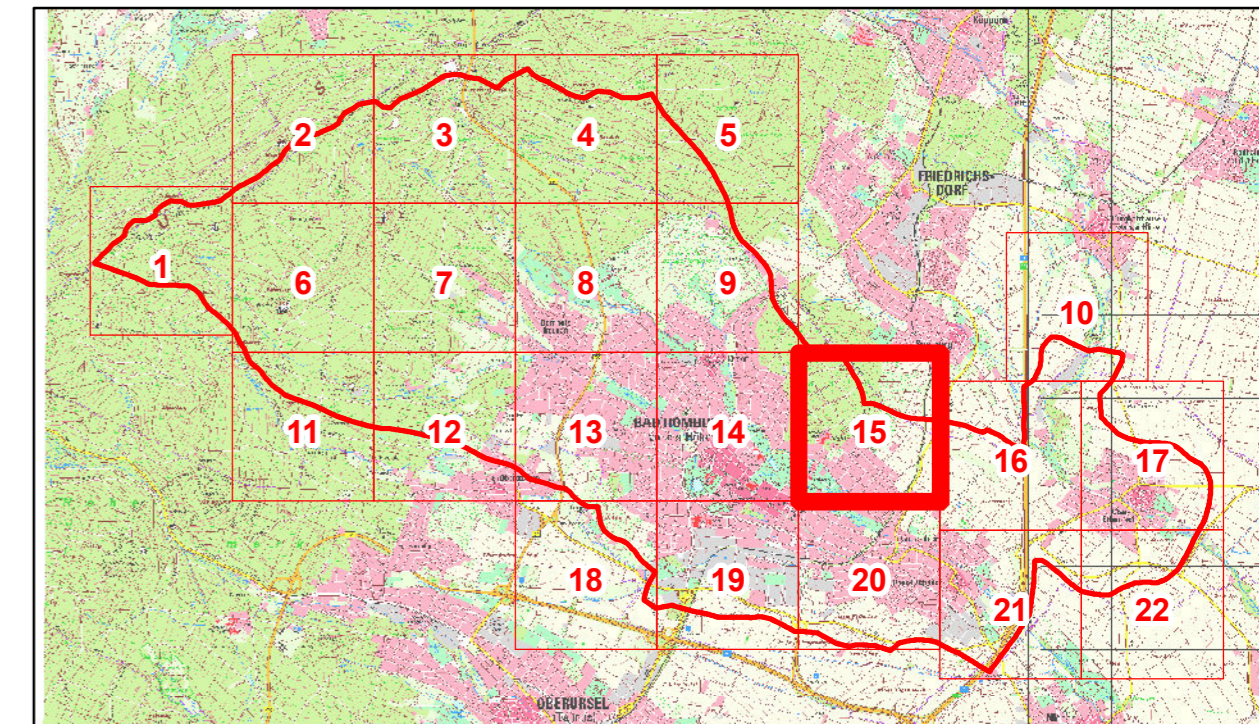

32474000

5564000

5564000



Legende

-  Flurstücke_region
-  Gebäude
-  Modellrand
-  Verwaltungsgrenzen

Maximale Wassertiefe

-  kleiner 3 cm (nicht dargestellt)
-  3 cm bis 5 cm
-  5 cm bis 10 cm
-  10 cm bis 30 cm
-  30 cm bis 50 cm
-  50 cm bis 100 cm
-  1,0 m bis 1,5 m
-  1,5 m bis 2,0 m
-  größer 2,0 m

DER MAGISTRAT DER STADT
Bad Homburg



Magistrat der Stadt Bad Homburg
Rathausplatz 1
61343 Bad Homburg v. d. Höhe

**Risikoanalyse Starkregen für
das Stadtgebiet Bad Homburg**

**Anlage 2.1: Detailkarte maximale Wassertiefe
Szenario 1: 47,5 mm in 1 h**

Blatt: 15

Maßstab: 1:5,000 

Auftrags - Nr: 310-17-550

Fugro Germany Land GmbH
Süptitzer Weg 28 A
04860 Torgau



Datum: März 2019

Bearbeiter: Marcus Pistorius

32476000

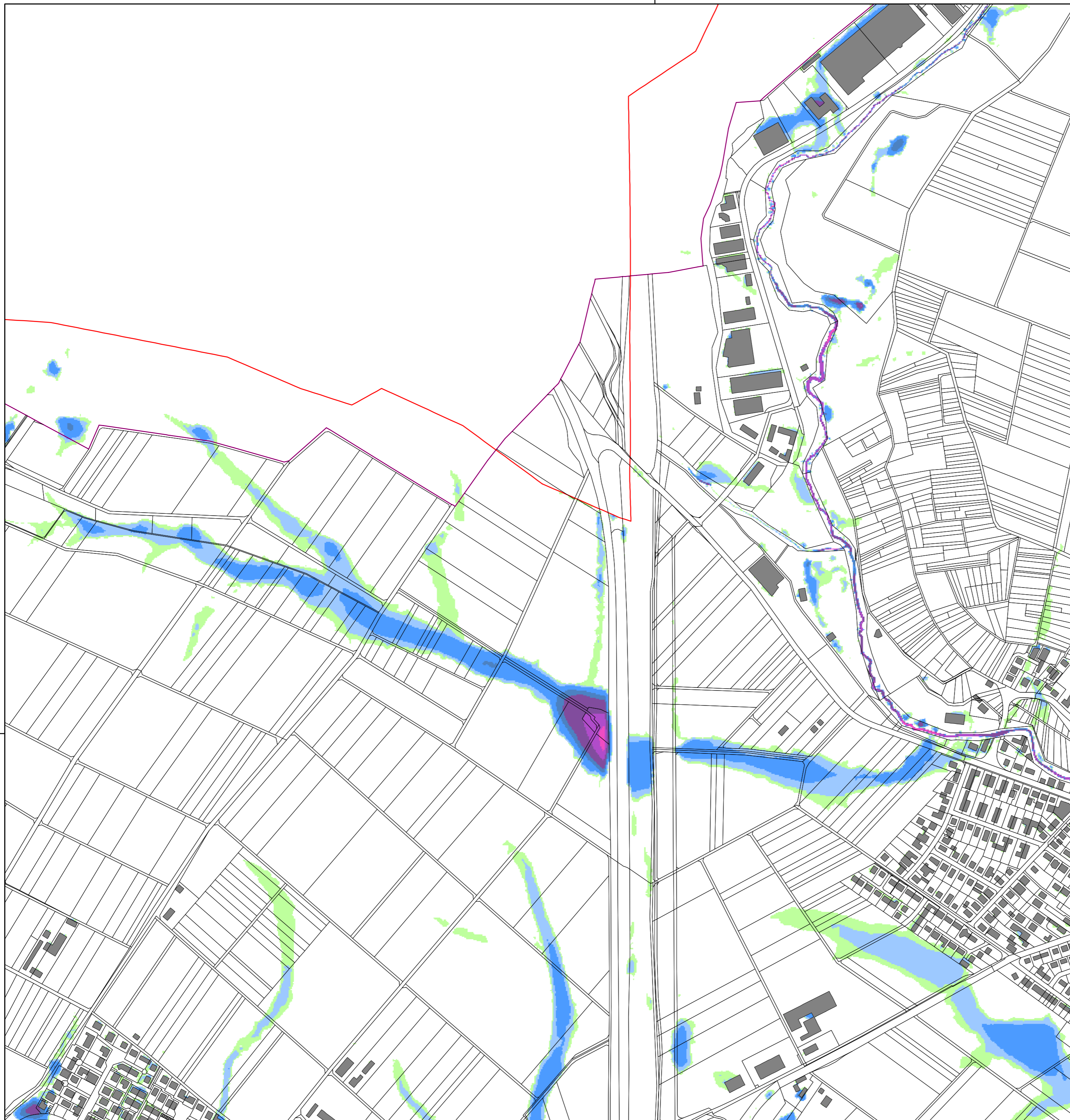

5564000

32476000

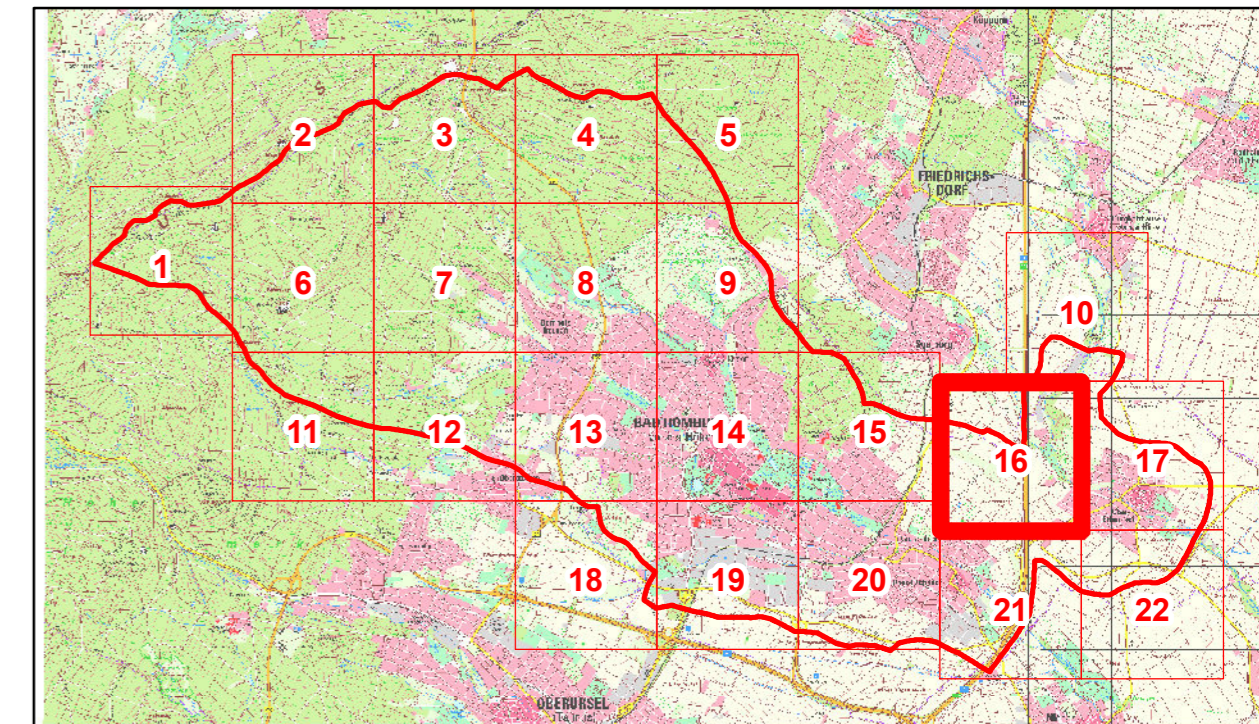

Legende

- Flurstücke_region
- Gebäude
- Modellrand
- Verwaltungsgrenzen

Maximale Wassertiefe

- kleiner 3 cm (nicht dargestellt)
- 3 cm bis 5 cm
- 5 cm bis 10 cm
- 10 cm bis 30 cm
- 30 cm bis 50 cm
- 50 cm bis 100 cm
- 1,0 m bis 1,5 m
- 1,5 m bis 2,0 m
- größer 2,0 m

DER MAGISTRAT DER STADT
Bad Homburg



Magistrat der Stadt Bad Homburg
Rathausplatz 1
61343 Bad Homburg v. d. Höhe

**Risikoanalyse Starkregen für
das Stadtgebiet Bad Homburg**

**Anlage 2.1: Detailkarte maximale Wassertiefe
Szenario 1: 47,5 mm in 1 h**

Blatt: 16

Maßstab: 1:5,000

Auftrags - Nr: 310-17-550

Datum: März 2019

Bearbeiter: Marcus Pistorius

Fugro Germany Land GmbH
Süptitzer Weg 28 A
04860 Torgau



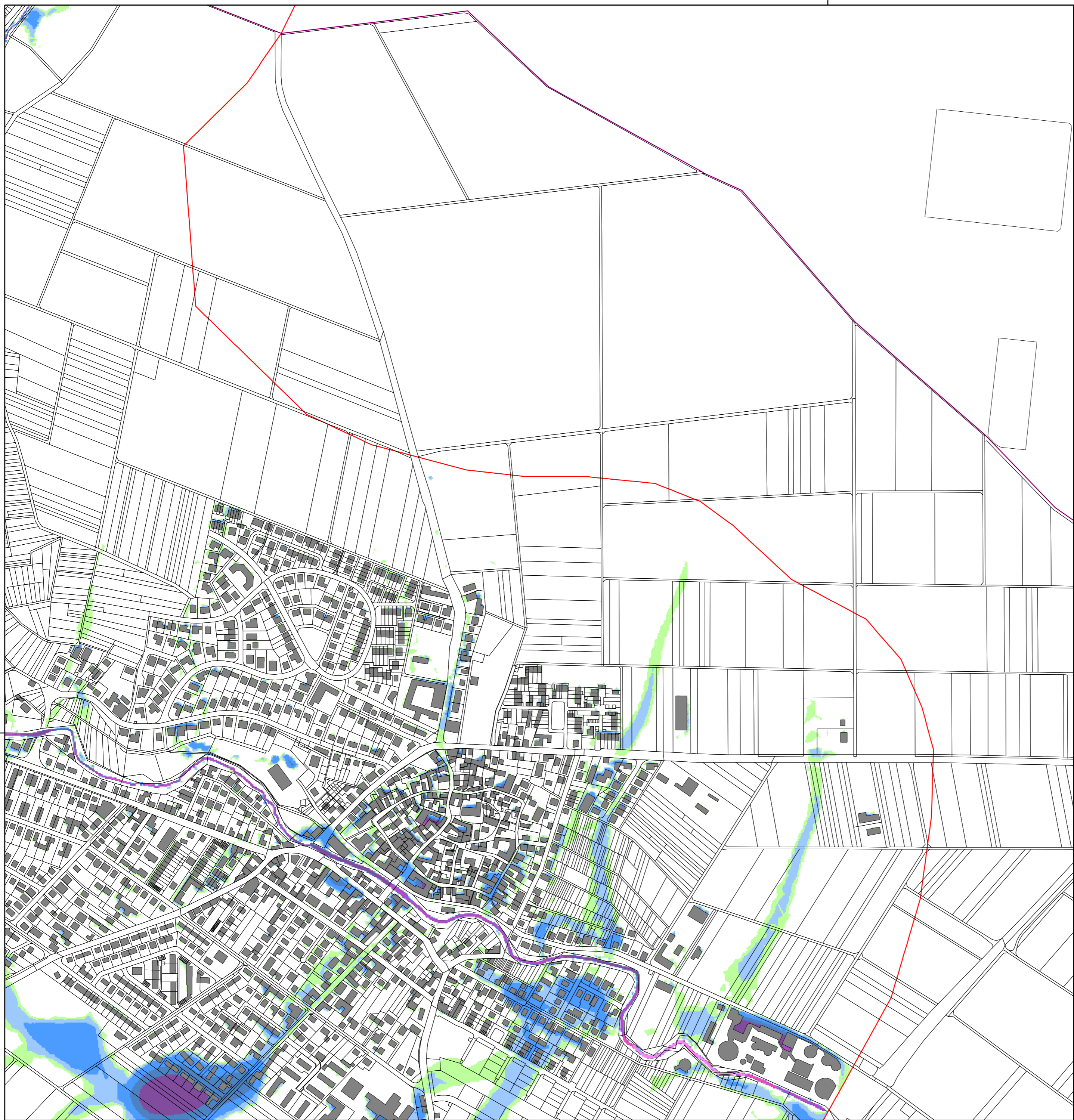

32478000



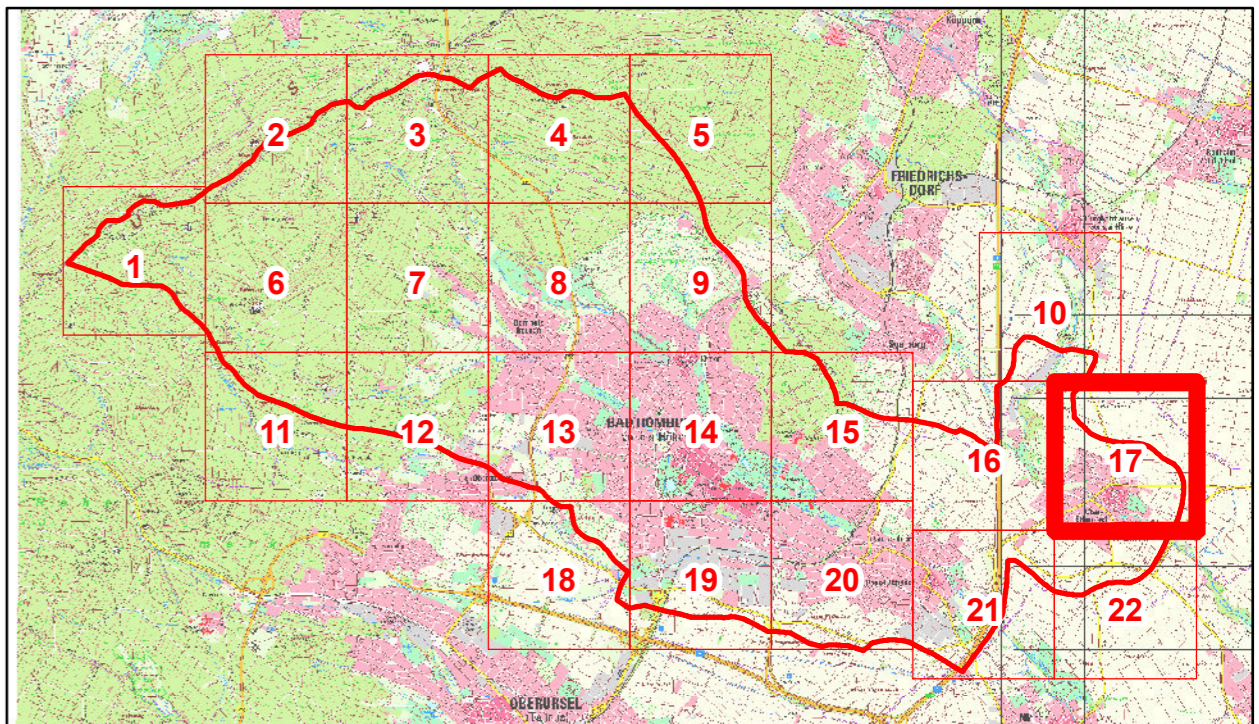

5564000

5564000

32478000



Legende

-  Flurstücke_region
-  Gebäude
-  Modellrand
-  Verwaltungsgrenzen

Maximale Wassertiefe

-  kleiner 3 cm (nicht dargestellt)
-  3 cm bis 5 cm
-  5 cm bis 10 cm
-  10 cm bis 30 cm
-  30 cm bis 50 cm
-  50 cm bis 100 cm
-  1,0 m bis 1,5 m
-  1,5 m bis 2,0 m
-  größer 2,0 m

DER MAGISTRAT DER STADT
Bad Homburg



Magistrat der Stadt Bad Homburg
Rathausplatz 1
61343 Bad Homburg v. d. Höhe

**Risikoanalyse Starkregen für
das Stadtgebiet Bad Homburg**

**Anlage 2.1: Detailkarte maximale Wassertiefe
Szenario 1: 47,5 mm in 1 h**

Blatt: 17

Maßstab: 1:5,000 

Auftrags - Nr: 310-17-550

Fugro Germany Land GmbH
Süptitzer Weg 28 A
04860 Torgau

Datum: März 2019



Bearbeiter: Marcus Pistorius

32470000

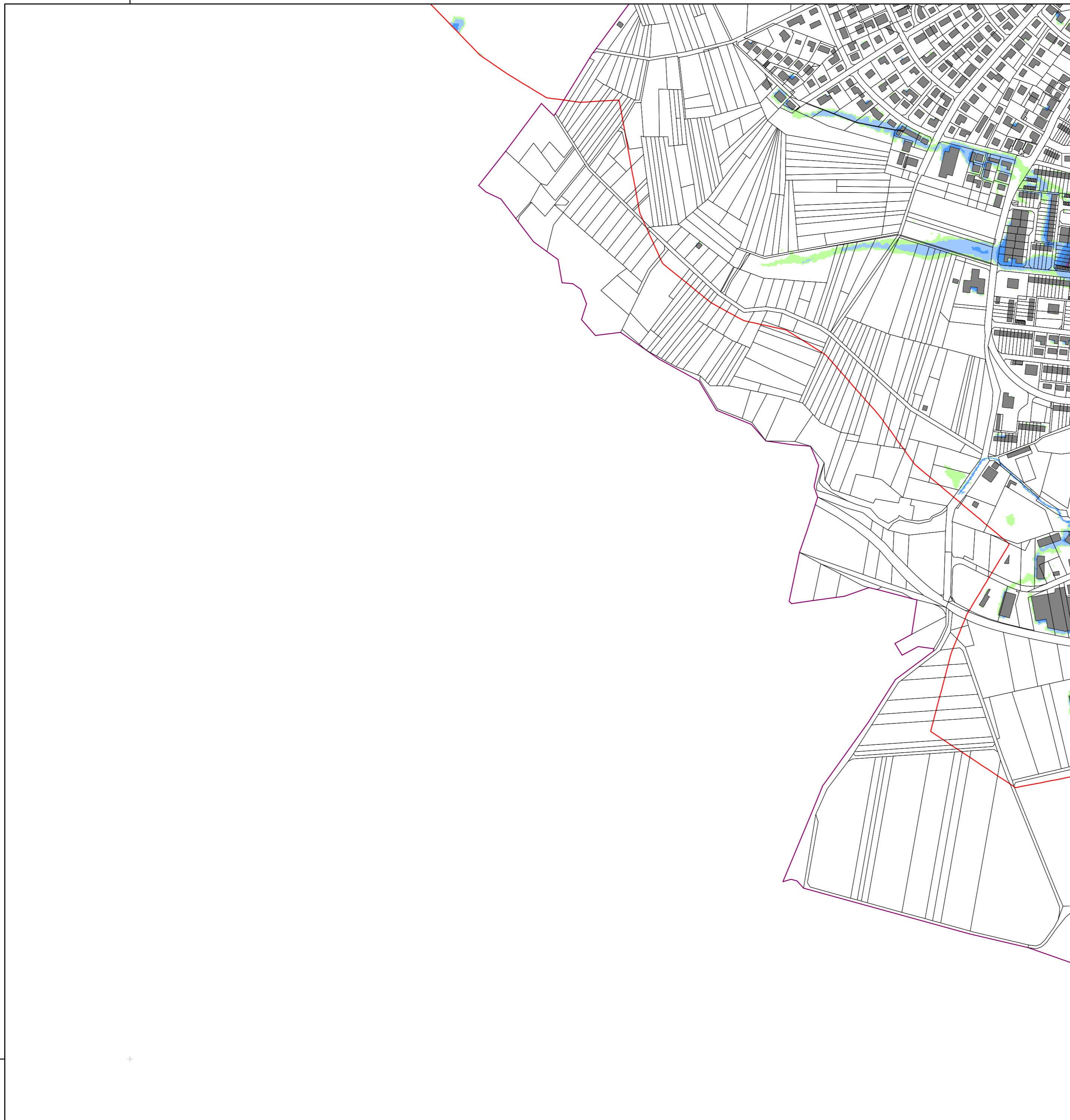



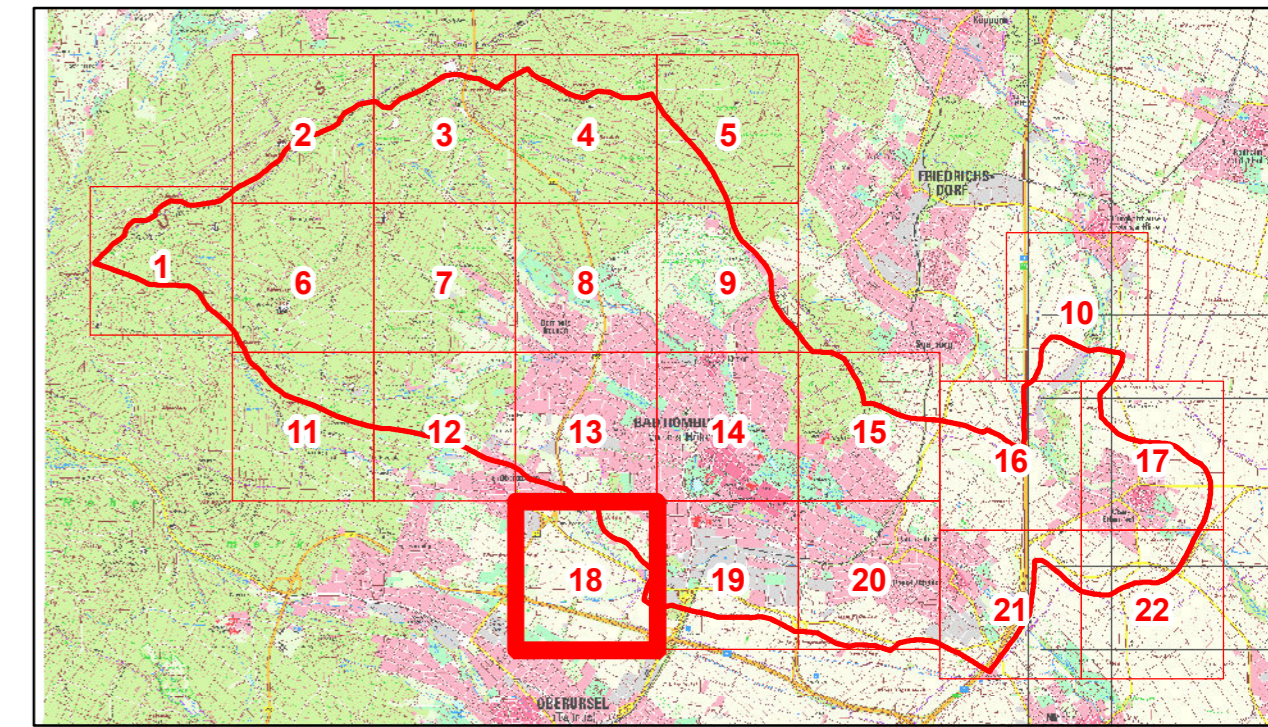

5562000

32470000



Legende

-  Flurstücke_region
-  Gebäude
-  Modellrand
-  Verwaltungsgrenzen

Maximale Wassertiefe

-  kleiner 3 cm (nicht dargestellt)
-  3 cm bis 5 cm
-  5 cm bis 10 cm
-  10 cm bis 30 cm
-  30 cm bis 50 cm
-  50 cm bis 100 cm
-  1,0 m bis 1,5 m
-  1,5 m bis 2,0 m
-  größer 2,0 m

DER MAGISTRAT DER STADT
Bad Homburg



Magistrat der Stadt Bad Homburg
Rathausplatz 1
61343 Bad Homburg v. d. Höhe

**Risikoanalyse Starkregen für
das Stadtgebiet Bad Homburg**

**Anlage 2.1: Detailkarte maximale Wassertiefe
Szenario 1: 47,5 mm in 1 h**

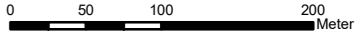
Blatt: 18	Maßstab: 1:5,000 
Auftrags - Nr: 310-17-550	Fugro Germany Land GmbH Süptitzer Weg 28 A 04860 Torgau 
Datum: März 2019	
Bearbeiter: Marcus Pistorius	

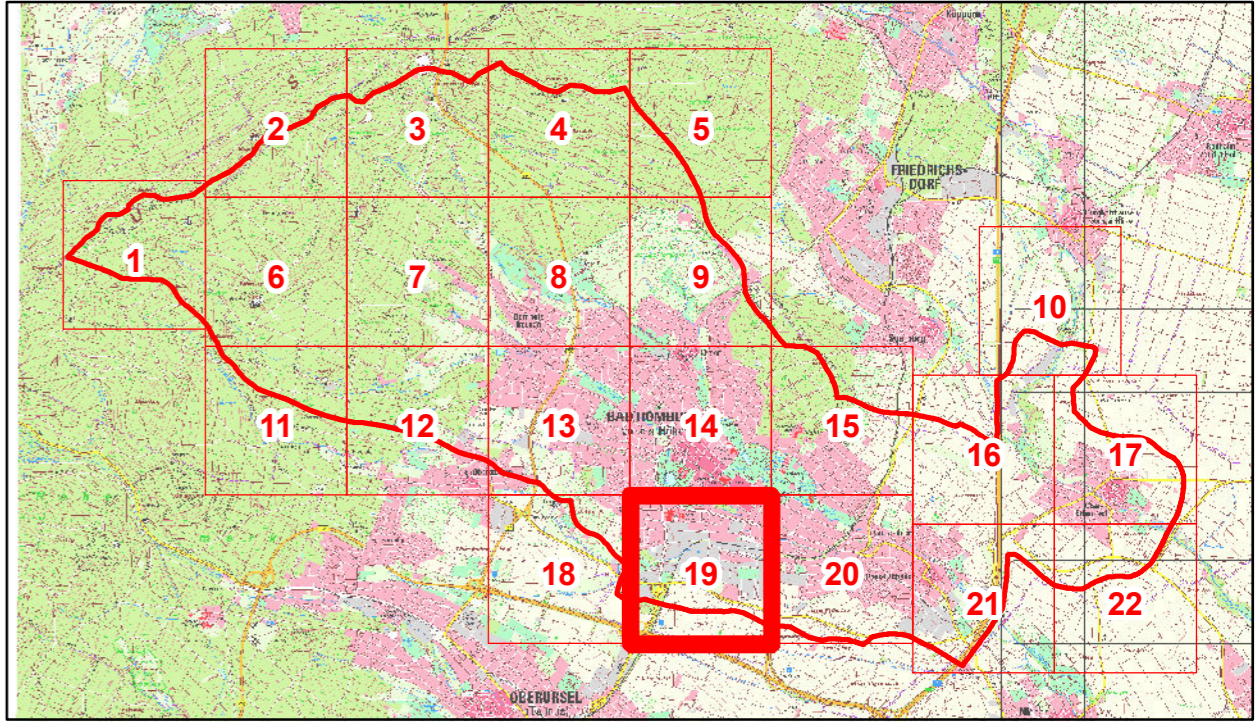

Legende

- Flurstücke_region
- Gebäude
- Modellrand
- Verwaltungsgrenzen

Maximale Wassertiefe

- kleiner 3 cm (nicht dargestellt)
- 3 cm bis 5 cm
- 5 cm bis 10 cm
- 10 cm bis 30 cm
- 30 cm bis 50 cm
- 50 cm bis 100 cm
- 1,0 m bis 1,5 m
- 1,5 m bis 2,0 m
- größer 2,0 m

<p>DER MAGISTRAT DER STADT Bad Homburg</p>		<p>Magistrat der Stadt Bad Homburg Rathausplatz 1 61343 Bad Homburg v. d. Höhe</p>
<p>Risikoanalyse Starkregen für das Stadtgebiet Bad Homburg</p>		
<p>Anlage 2.1: Detailkarte maximale Wassertiefe Szenario 1: 47,5 mm in 1 h</p>		
Blatt:	19	Maßstab: 1:5,000
Auftrags - Nr:	310-17-550	Fugro Germany Land GmbH Süptitzer Weg 28 A 04860 Torgau
Datum:	März 2019	
Bearbeiter:	Marcus Pistorius	

32474000

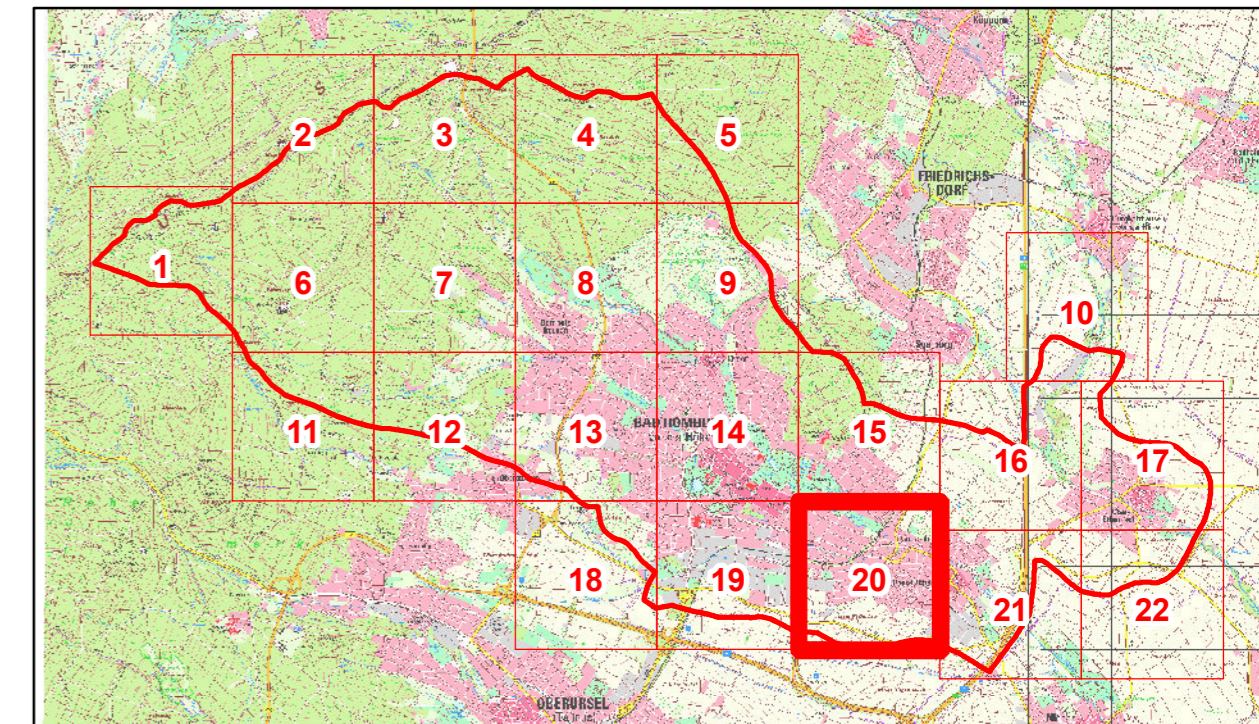

Legende

- Flurstücke_region
- Gebäude
- Modellrand
- Verwaltungsgrenzen

Maximale Wassertiefe

- kleiner 3 cm (nicht dargestellt)
- 3 cm bis 5 cm
- 5 cm bis 10 cm
- 10 cm bis 30 cm
- 30 cm bis 50 cm
- 50 cm bis 100 cm
- 1,0 m bis 1,5 m
- 1,5 m bis 2,0 m
- größer 2,0 m

DER MAGISTRAT DER STADT
Bad Homburg



Magistrat der Stadt Bad Homburg
Rathausplatz 1
61343 Bad Homburg v. d. Höhe

**Risikoanalyse Starkregen für
das Stadtgebiet Bad Homburg**

**Anlage 2.1: Detailkarte maximale Wassertiefe
Szenario 1: 47,5 mm in 1 h**

Blatt: 20

Maßstab: 1:5,000

Auftrags - Nr: 310-17-550

Fugro Germany Land GmbH
Süptitzer Weg 28 A
04860 Torgau

Datum: März 2019

Bearbeiter: Marcus Pistorius



5562000

32474000

5562000

32476000



32476000

5562000

5562000

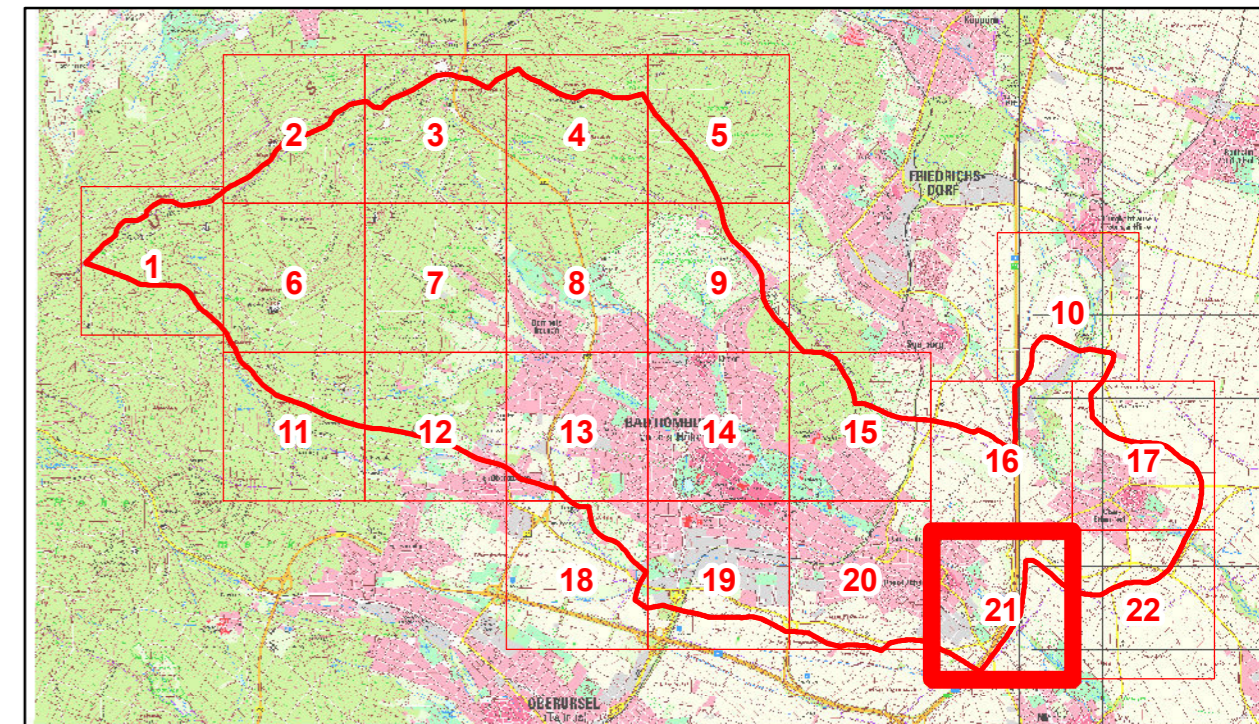

Legende

- Flurstücke_region
- Gebäude
- Modellrand
- Verwaltungsgrenzen



Maximale Wassertiefe

- kleiner 3 cm (nicht dargestellt)
- 3 cm bis 5 cm
- 5 cm bis 10 cm
- 10 cm bis 30 cm
- 30 cm bis 50 cm
- 50 cm bis 100 cm
- 1,0 m bis 1,5 m
- 1,5 m bis 2,0 m
- größer 2,0 m

DER MAGISTRAT DER STADT  **Magistrat der Stadt Bad Homburg**
 Rathausplatz 1
 61343 Bad Homburg v. d. Höhe



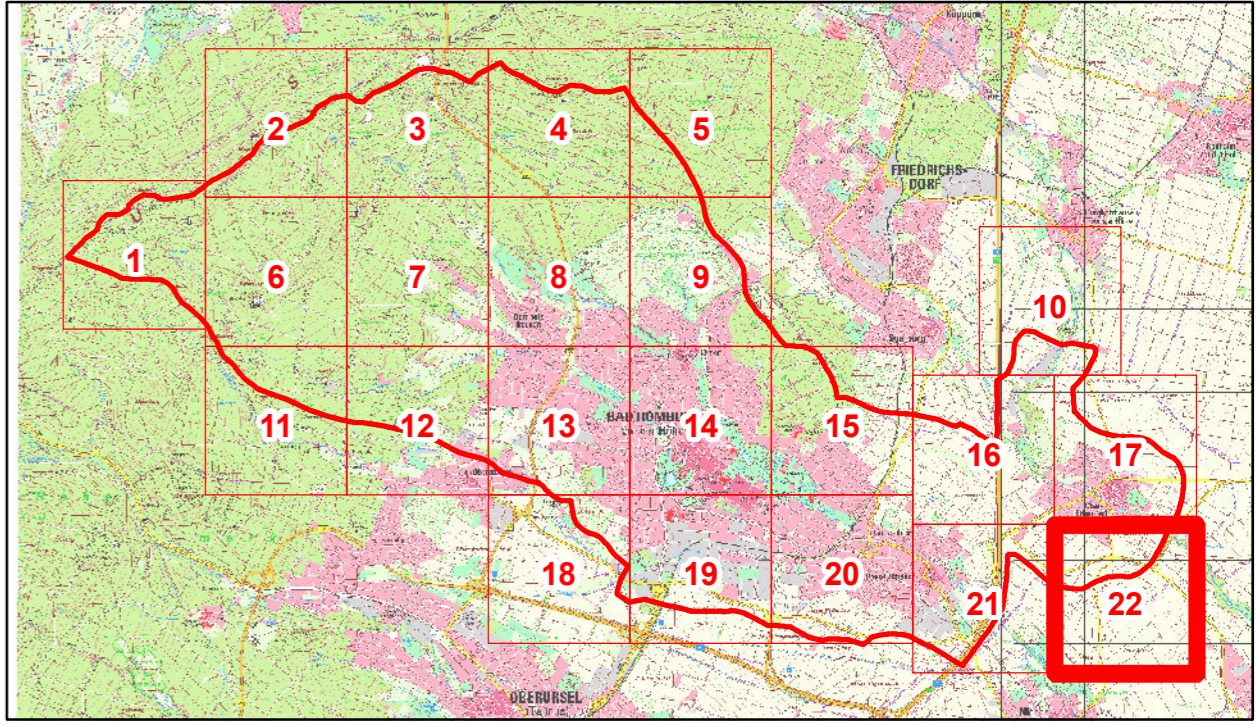

Risikoanalyse Starkregen für das Stadtgebiet Bad Homburg

Anlage 2.1: Detailkarte maximale Wassertiefe Szenario 1: 47,5 mm in 1 h

Blatt: 21	Maßstab: 1:5,000 
Auftrags - Nr: 310-17-550	Fugro Germany Land GmbH Süptitzer Weg 28 A 04860 Torgau 
Datum: März 2019	
Bearbeiter: Marcus Pistorius	



Legende

-  Flurstücke_region
-  Gebäude
-  Modellrand
-  Verwaltungsgrenzen

Maximale Wassertiefe



-  kleiner 3 cm (nicht dargestellt)
-  3 cm bis 5 cm
-  5 cm bis 10 cm
-  10 cm bis 30 cm
-  30 cm bis 50 cm
-  50 cm bis 100 cm
-  1,0 m bis 1,5 m
-  1,5 m bis 2,0 m
-  größer 2,0 m



Magistrat der Stadt Bad Homburg
 Rathausplatz 1
 61343 Bad Homburg v. d. Höhe

Risikoanalyse Starkregen für das Stadtgebiet Bad Homburg

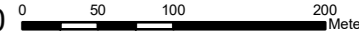
Anlage 2.1: Detailkarte maximale Wassertiefe Szenario 1: 47,5 mm in 1 h

Blatt: 22	Maßstab: 1:5,000 
Auftrags - Nr: 310-17-550	Fugro Germany Land GmbH Süptitzer Weg 28 A 04860 Torgau 
Datum: März 2019	
Bearbeiter: Marcus Pistorius	